

DOCUMENTOS DE HABILITAÇÃO – ENVELOPE Nº 01

Concorrência Pública nº 004/2023 – Pavimentos asfálticos.
Município De Serrinha/BA.

1. SUMÁRIO – Página 01:

2. SUMÁRIO – Página 02:

3. Habilitação Jurídica: Item 8.3.2

4. Contrato Social e Alterações (Consolidação) – Pg. 1/8;
5. Contrato Social e Alterações (Consolidação) – Pg. 2/8;
6. Contrato Social e Alterações (Consolidação) – Pg. 3/8;
7. Contrato Social e Alterações (Consolidação) – Pg. 4/8;
8. Contrato Social e Alterações (Consolidação) – Pg. 5/8;
9. Contrato Social e Alterações (Consolidação) – Pg. 6/8;
10. Contrato Social e Alterações (Consolidação) – Pg. 7/8;
11. Contrato Social e Alterações (Consolidação) – Pg. 8/8;
12. Documento do Sócio (CNH Digital);
13. Certidão CNJ Pessoa Jurídica;
14. Certidão CNJ Pessoa Física;
15. **Regularidade Fiscal e Trabalhista: Item 8.3.3**
16. Cartão CNPJ – Pg. 1/2;
17. Cartão CNPJ – Pg. 2/2;
18. Prova Contribuinte Estadual – Pg. 1/2;
19. Prova Contribuinte Estadual – Pg. 2/2;
20. Prova Contribuinte Municipal – Pg. 1/2;
21. Prova Contribuinte Municipal – Pg. 2/2;
22. Certidão Neg. FZ Municipal;
23. Certidão Negativa FZ Estadual;
24. Certidão Negativa FZ Federal;
25. CRF/FGTS;
26. CNDT;
27. Alvará de Funcionamento;
28. **Qualificação Técnica: Item 8.3.4**

29. Registro e Quitação CREA/BA - PJ;
30. Registro e Quitação CREA/BA - PF (DIEGO);
31. Registro e Quitação CREA/BA - PF (JORGE ALEXANDRE);
32. Capacidade Técnica PRO & OPR com CAT nº 54012/2020 – Pg. 1/5;
33. Capacidade Técnica PRO & OPR com CAT nº 54012/2020 – Pg. 2/5;
34. Capacidade Técnica PRO & OPR com CAT nº 54012/2020 – Pg. 3/5;
35. Capacidade Técnica PRO & OPR com CAT nº 54012/2020 – Pg. 4/5;
36. Capacidade Técnica PRO & OPR com CAT nº 54012/2020 – Pg. 5/5;
37. Capacidade Técnica PRO & OPR com CAT nº 77029/2021 – Pg. 1/2;
38. Capacidade Técnica PRO & OPR com CAT nº 77029/2021 – Pg. 2/2;
39. Capacidade Técnica PRO & OPR com CAT nº 50955/2020 – Pg. 1/2;
40. Capacidade Técnica PRO & OPR com CAT nº 50955/2020 – Pg. 2/2;
41. Capacidade Técnica PRO & OPR com CAT nº 167821/2023 – Pg. 1/5;
42. Capacidade Técnica PRO & OPR com CAT nº 167821/2023 – Pg. 2/5;
43. Capacidade Técnica PRO & OPR com CAT nº 167821/2023 – Pg. 3/5;
44. Capacidade Técnica PRO & OPR com CAT nº 167821/2023 – Pg. 4/5;
45. Capacidade Técnica PRO & OPR com CAT nº 167821/2023 – Pg. 5/5;
46. ART do CIt, PE20220840187 Gravata/PE;
47. Capacidade Técnica OPR do CIt. nº 139/2022 Gravata/PE; Pg. 1/2 + Autenticação no verso;
48. Capacidade Técnica OPR do CIt. nº 139/2022 Gravata/PE; Pg. 2/2 + Autenticação no verso;
49. ART do CIt, BA20220147313 Jeremoabo/BA;
50. Capacidade Técnica OPR do CIt. nº 299/2022 Jeremoabo/BA; Pg. 1/5 + Autenticação no verso;
51. Capacidade Técnica OPR do CIt. nº 299/2022 Jeremoabo/BA; Pg. 2/5 + Autenticação no verso;
52. Capacidade Técnica OPR do CIt. nº 299/2022 Jeremoabo/BA; Pg. 3/5 + Autenticação no verso;
53. Capacidade Técnica OPR do CIt. nº 299/2022 Jeremoabo/BA; Pg. 4/5 + Autenticação no verso;
54. Capacidade Técnica OPR do CIt. nº 299/2022 Jeremoabo/BA; Pg. 5/5 + Autenticação no verso;



CNPJ nº 28.453.726/0001-07

Av. Estelita Falcão, nº 31, Sala B, Centro, Água Fria/BA.
CEP: 48.170-000.
Contato: (75) 9.9617-1997
E-mail: contato@gjorgebezerra.com.br



55. ART do Ctt, BA20230498964 Euclides da Cunha/BA;
56. Capacidade Técnica OPR do Ctt. nº 268/2023 Euclides da Cunha/BA; Pg. 1/2 + Autenticação no verso;
57. Capacidade Técnica OPR do Ctt. nº 268/2023 Euclides da Cunha/BA; Pg. 2/2;
58. Declaração de Atendimento as Relevâncias e Quantitativos Técnicos Exigidos;
59. Vínculo com Engenheiro (Diego);
60. Vínculo com Engenheiro Ambiental e Téc. de Segurança do Trabalho (Jorge Alexandre);
61. Currículo (Diego);
62. Currículo (Jorge Alexandre);
63. Documento Engenheiro (Diego);
64. Declaração de Indicação e Anuências (Diego, Jorge Alexandre);
65. Declaração de Disponibilidade (Corpo Técnico, Equipamentos e Instalação);
66. Renúncia a Visita Técnica;
67. Declaração e Apresentação de Layout;
68. **Qualificação Econômico-Financeira:** Item 8.3.5
69. Termo de Abertura of Selo;
70. Balanço Patrimonial – Pg. 1/2;
71. Balanço Patrimonial – Pg. 2/2;
72. DRE;
73. DLPA;
74. Índices Balanço;
75. Nota Explicativa – Pg. 1/2;
76. Nota Explicativa – Pg. 2/2;
77. Termo de Reconhecimento e Responsabilidade;
78. DHP/CRP Livro Diário;
79. Termo de Autenticação da JUCEB (registro);
80. Termo de Encerramento;
81. Termo de Assinatura – Pg. 1/2;
82. Termo de Assinatura – Pg. 2/2;
83. CRP do Contador – Vld. 21.11.2023;
84. Certidão de Falência (Ult. 30d);
85. Certidão de Insolvência (Ult. 30d);
86. Consulta Optantes Simples Nacional;
87. Certidão Simplificada (Ult. 30d) – Pg. 1/2;
88. Certidão Simplificada (Ult. 30d) – Pg. 2/2;
89. **Documentação Complementar:** Item 8.4
90. Dec. Unificada (F. Super. + Inidoneidade);
91. Dec. Unificada (Menor + Servidor);
92. Dec. Unificada (Enquadramento + Plenos Conhecimentos);
93. Dec. Unificada (Inexistência de Trabalho Escravo + Informações ao Contratante);
94. Declaração de Estrutura Mínima – Pg. 1/2;
95. Declaração de Estrutura Mínima – Pg. 2/2;
96. Certidão Inabilitados TCU Pessoa Física;
97. Certidão Inidôneos TCU Pessoa Física;
98. Certidão Inidôneos TCU Pessoa Jurídica;
99. Multas Trabalhistas PJ (Ult. 30d);
100. Espelho de Consulta de Infrações Trabalhistas PJ (Ult. 30d);
101. Consulta CEIS PF (Ult. 30d);
102. Consulta CEIS PJ (Ult. 30d);
103. SICAF Pessoa Jurídica;
104. CRC Municipal Pg.1/2;
105. CRC Municipal Pg.2/2;
106. **Termo de Encerramento.**

GRUPO JB
PÁGINA: 02
VISTO

CNPJ nº 28.453.726/0001-07

Av. Estelita Falcão, nº 31, Sala B, Centro, Água Fria/BA,
CEP: 48.170-000.

Contato: (75) 9.9817-1997

E-mail: contato@gjorgebezerra.com.br

TCHERBEDO
uma empresa do JB



HABILITAÇÃO JURÍDICA

JB

**TCHERBEDO
CONGLOMERADO
NACIONAL LTDA**

CNPJ nº 28.453.726/0001-07
Av. Esteita Falcão, nº 31, Sala B, Centro, Água Fria/BA,
CEP: 48.170-000.
Contato: (75) 9.9817-1997
E-mail: contato@gjorgebezerra.com.br

GRUPO JB
PÁG N: 93
VISTO

18

**ATO DE ALTERAÇÃO E CONSOLIDAÇÃO Nº 9 DA TCHERBEDO - TRANSPORTES E
CONSTRUÇÕES EIRELI - CNPJ nº 28.453.726/0001-07**

JORGE GABRIEL DA SILVA BEZERRA, nacionalidade BRASILEIRA, nascido em 05/10/1997, SOLTEIRO, EMPRESÁRIO, CPF nº 055.247.425-82, CARTEIRA DE IDENTIDADE nº 1652241426, órgão expedidor SECRETARIA DE SEGURANÇA PÚBLICA - BA, residente e domiciliado na AVENIDA ESTELITA FALCAO, 93, CENTRO, ÁGUA FRIA, BA, CEP 48170000, BRASIL.

Titular da empresa de nome **TCHERBEDO - TRANSPORTES E CONSTRUÇÕES EIRELI**, registrada nesta Junta Comercial do Estado da Bahia, sob NIRE nº 29600212496, com sede Avenida Estelita Falcão, 31, Sala B, Centro Água Fria, BA, CEP 48170000, devidamente inscrita no Cadastro Nacional de Pessoa Jurídica/MF sob o nº 28.453.726/0001-07, delibera e ajusta a presente alteração e consolidação, nos termos da Lei nº 10.406/ 2002, mediante as condições estabelecidas nas cláusulas seguintes:

NOME EMPRESARIAL

CLÁUSULA PRIMEIRA. A empresa que gira sob o nome empresarial TCHERBEDO - TRANSPORTES E CONSTRUÇÕES EIRELI, girará, a partir desta data, sob o nome empresarial **TCHERBEDO - CONGLOMERADO NACIONAL EIRELI**.

OBJETO

CLÁUSULA SEGUNDA. A empresa passa a ter o seguinte objeto:

CONSTRUÇÃO DE EDIFÍCIOS; OBRAS DE URBANIZAÇÃO - RUAS, PRAÇAS E CALÇADAS; CONSTRUÇÃO DE INSTALAÇÕES ESPORTIVAS E RECREATIVAS; OBRAS DE ACABAMENTO DA CONSTRUÇÃO; MONTAGEM E DESMONTAGEM DE ANDAIMES E ESTRUTURAS TEMPORÁRIAS; COMÉRCIO ATACADISTA ESPECIALIZADO DE MATERIAIS DE CONSTRUÇÃO; COMÉRCIO VAREJISTA ESPECIALIZADO DE EQUIPAMENTOS E SUPRIMENTOS DE INFORMÁTICA; LOCAÇÃO DE AUTOMÓVEIS SEM CONDUTOR; ALUGUEL DE PALCOS, COBERTURAS E ESTRUTURAS DE USO TEMPORÁRIO, EXCETO ANDAIMES; ALUGUEL DE MÁQUINAS E EQUIPAMENTOS COMERCIAIS E INDUSTRIAIS, SEM OPERADOR; PREPARAÇÃO DE DOCUMENTOS E SERVIÇOS ESPECIALIZADOS DE APOIO ADMINISTRATIVO ; SELEÇÃO E AGENCIAMENTO DE MÃO-DE-OBRA; SERVIÇO DE TRANSPORTE DE PASSAGEIROS - LOCAÇÃO DE AUTOMÓVEIS COM MOTORISTA; COLETA DE RESÍDUOS NÃO-PERIGOSOS; COLETA DE RESÍDUOS PERIGOSOS; OBRAS DE TERRAPLENAGEM; LIMPEZA EM PRÉDIOS E EM DOMICÍLIOS; INSTALAÇÃO E MANUTENÇÃO DE SISTEMAS CENTRAIS DE AR CONDICIONADO, DE VENTILAÇÃO E REFRIGERAÇÃO; PINTURA PARA SINALIZAÇÃO EM PISTAS RODOVIÁRIAS E AEROPORTOS; ATIVIDADES DE COBRANÇA EXTRAJUDICIAL E INFORMAÇÕES CADASTRAIS; ; ATIVIDADES DE LIMPEZA DE RUAS PRACAS E CALÇADAS; ATIVIDADES RELACIONADAS A ESGOTO, EXCETO A GESTÃO DE REDES; PERFURAÇÃO E CONSTRUÇÃO DE POÇOS DE ÁGUA; SERVIÇOS DE ENGENHARIA; ; COMÉRCIO VAREJISTA DE MATERIAL ELÉTRICO; SERVIÇOS DE PINTURA DE EDIFÍCIOS; MONTAGEM E INSTALAÇÃO DE SISTEMAS E EQUIPAMENTOS DE ILUMINAÇÃO E SINALIZAÇÃO EM VIAS PÚBLICAS, PORTOS E AEROPORTOS; CONSTRUÇÃO DE RODOVIAS E FERROVIAS; CONSTRUÇÃO DE REDES DE ABASTECIMENTO DE ÁGUA, COLETA DE ESGOTO E CONSTRUÇÕES, EXCETO OBRAS DE IRRIGAÇÃO; INSTALAÇÃO E MANUTENÇÃO ELÉTRICA; INSTALAÇÕES HIDRÁULICAS, SANITÁRIAS E DE GÁS; OUTRAS OBRAS DE INSTALAÇÕES EM CONSTRUÇÕES; OBRAS DE IRRIGAÇÃO; OBRAS PORTUÁRIAS, MARÍTIMAS E FLUVIAIS;

Req: 8110000048176

Página 1



Certifico o Registro sob o nº 98035462 em 22/01/2021
Protocolo 219922527 de 22/01/2021

Nome da empresa TCHERBEDO - CONGLOMERADO NACIONAL EIRELI NIRE 29600212496

Este documento pode ser verificado em <http://regin.juceb.ba.gov.br/AUTENTICACAODOCUMENTOS/AUTENTICACAO.aspx>
Chancela 225509578532222

Esta cópia foi autenticada digitalmente e assinada em 22/01/2021
por Tiana Regila M G de Araújo - Secretária-Geral



**ATO DE ALTERAÇÃO E CONSOLIDAÇÃO Nº 9 DA TCHERBEDO - TRANSPORTES E
CONSTRUÇÕES EIRELI - CNPJ nº 28.453.726/0001-07**

INSTALAÇÃO DE PORTAS, JANELAS, TETOS, DIVISÓRIAS E ARMÁRIOS EMBUTIDOS DE QUALQUER MATERIAL; OBRAS DE ACABAMENTO EM GESSO E ESTUQUE; OBRAS DE ALVENARIA; DISTRIBUIÇÃO DE ÁGUA POR CAMINHÕES.

CNAE FISCAL

- 7112-0/00 - serviços de engenharia
- 3600-6/02 - distribuição de água por caminhões
- 4742-3/00 - comércio varejista de material elétrico
- 4679-6/04 - comércio atacadista especializado de materiais de construção não especificados anteriormente
- 4399-1/05 - perfuração e construção de poços de água
- 4399-1/03 - obras de alvenaria
- 4399-1/02 - montagem e desmontagem de andaimes e outras estruturas temporárias
- 4330-4/99 - outras obras de acabamento da construção
- 4330-4/04 - serviços de pintura de edifícios em geral
- 4751-2/01 - comércio varejista especializado em equipamentos e suprimentos de informática
- 4923-0/02 - serviço de transporte de passageiros - locação de automóveis com motorista
- 7711-0/00 - locação de automóveis sem condutor
- 7739-0/03 - aluguel de palcos, coberturas e outras estruturas de uso temporário, exceto andaimes
- 7739-0/99 - aluguel de outras máquinas e equipamentos comerciais e industriais não especificados anteriormente, sem operador
- 7810-8/00 - seleção e agenciamento de mão-de-obra
- 8121-4/00 - limpeza em prédios e em domicílios
- 8129-0/00 - atividades de limpeza não especificadas anteriormente
- 8219-9/99 - preparação de documentos e serviços especializados de apoio administrativo não especificados anteriormente
- 4330-4/03 - obras de acabamento em gesso e estuque
- 4330-4/02 - instalação de portas, janelas, tetos, divisórias e armários embutidos de qualquer material
- 3702-9/00 - atividades relacionadas a esgoto, exceto a gestão de redes
- 3811-4/00 - coleta de resíduos não-perigosos
- 3812-2/00 - coleta de resíduos perigosos
- 4120-4/00 - construção de edifícios
- 4211-1/01 - construção de rodovias e ferrovias
- 4211-1/02 - pintura para sinalização em pistas rodoviárias e aeroportos
- 4213-8/00 - obras de urbanização - ruas, praças e calçadas
- 4222-7/01 - construção de redes de abastecimento de água, coleta de esgoto e construções correlatas, exceto obras de irrigação
- 4222-7/02 - obras de irrigação
- 4291-0/00 - obras portuárias, marítimas e fluviais
- 4299-5/01 - construção de instalações esportivas e recreativas
- 4313-4/00 - obras de terraplenagem
- 4321-5/00 - instalação e manutenção elétrica
- 4322-3/01 - instalações hidráulicas, sanitárias e de gás
- 4322-3/02 - instalação e manutenção de sistemas centrais de ar condicionado, de ventilação e refrigeração

Req: 81100000048176

Página 2



Certifico o Registro sob o nº 98035462 em 22/01/2021
Protocolo 219922527 de 22/01/2021

Nome da empresa TCHERBEDO - CONGLOMERADO NACIONAL EIRELI NIRE 29600212496

Este documento pode ser verificado em <http://regin.juceb.ba.gov.br/AUTENTICACAODOCUMENTOS/AUTENTICACAO.aspx>
Chancela 225509578532222

Esta cópia foi autenticada digitalmente e assinada em 22/01/2021
por Tiana Regila M G de Araújo - Secretária-Geral



**ATO DE ALTERAÇÃO E CONSOLIDAÇÃO Nº 9 DA TCHERBEDO - TRANSPORTES E
CONSTRUÇÕES EIRELI - CNPJ nº 28.453.726/0001-07**

4329-1/04 - montagem e instalação de sistemas e equipamentos de iluminação e sinalização em
vias públicas, portos e aeroportos
4329-1/99 - outras obras de instalações em construções não especificadas anteriormente
8291-1/00 - atividades de cobrança e informações cadastrais

DO CAPITAL

CLÁUSULA TERCEIRA. O capital anterior totalmente integralizado passa a ser de **R\$ 999.879,22 (novecentos e noventa e nove mil e oitocentos e setenta e nove reais e vinte e dois centavos)**, em moeda corrente nacional, cuja aumento é totalmente subscrito e integralizado, neste ato, pelo titular.

DA ADMINISTRAÇÃO

CLÁUSULA QUARTA. A administração da empresa caberá **ISOLADAMENTE** a **JORGE GABRIEL DA SILVA BEZERRA** com os poderes e atribuições de representação ativa e passiva, judicial e extrajudicialmente, podendo praticar todos os atos compreendidos no objeto, sempre de interesse da empresa, autorizado o uso do nome empresarial. Com os poderes e atribuições de administrador, autorizado o uso do nome empresarial, vedado, no entanto, em atividades estranhas ao interesse social, bem como onerar ou alienar bens imóveis da sociedade, sem autorização do TITULAR.

DA DECLARAÇÃO DE DESIMPEDIMENTO

CLÁUSULA QUINTA. O administrador declara, sob as penas da lei, que não está impedido de exercer a administração da sociedade, por lei especial ou em virtude de condenação criminal, ou por se encontrar sob os efeitos dela, a pena que vede, ainda que temporariamente, o acesso a cargos públicos, ou por crime falimentar, de prevaricação, peita ou suborno, concussão, peculato ou contra a economia popular, contra o sistema financeiro nacional, contra normas de defesa da concorrência, contra as relações de consumo, fé pública ou propriedade.

ABERTURA/ALTERAÇÃO/BAIXA DE FILIAL

CLÁUSULA SEXTA. A filial registrada na Junta Comercial do Estado da Bahia sob NIRE nº 29901282001 e CNPJ nº 28.453.726/0002-80, passa a fazê-lo no seguinte endereço sito à **AVENIDA ANTONIO PINHEIRO DA MOTA, 23, ANDAR:1 - SL 03; EDIF:DIONIZIA DA S. LIMA, CENTRO, SERRINHA, CEP 48700000 BA.**

Passa a exercer as seguintes atividades econômicas.

OBJETO SOCIAL

COMÉRCIO ATACADISTA ESPECIALIZADO DE MATERIAIS DE CONSTRUÇÃO; COMÉRCIO VAREJISTA DE MATERIAL ELÉTRICO; PREPARAÇÃO DE DOCUMENTOS E SERVIÇOS ESPECIALIZADOS DE APOIO ADMINISTRATIVO; ATIVIDADES DE COBRANÇA E INFORMAÇÕES CADASTRAIS; COMÉRCIO VAREJISTA ESPECIALIZADO DE EQUIPAMENTOS E SUPRIMENTOS DE INFORMÁTICA

Req: 81100000048176

Página 3



Certifico o Registro sob o nº 98035462 em 22/01/2021
Protocolo 219922527 de 22/01/2021

Nome da empresa TCHERBEDO - CONGLOMERADO NACIONAL EIRELI NIRE 29600212496

Este documento pode ser verificado em <http://regin.juceb.ba.gov.br/AUTENTICACAODOCUMENTOS/AUTENTICACAO.aspx>
Chancela 225509578532222

Esta cópia foi autenticada digitalmente e assinada em 22/01/2021
por Tiana Regila M G de Araújo - Secretária-Geral

**ATO DE ALTERAÇÃO E CONSOLIDAÇÃO Nº 9 DA TCHERBEDO - TRANSPORTES E
CONSTRUÇÕES EIRELI - CNPJ nº 28.453.726/0001-07**

CNAE FISCAL

- 8219-9/99 - preparação de documentos e serviços especializados de apoio administrativo não especificados anteriormente.
4679-6/04 - comércio atacadista especializado de materiais de construção não especificados anteriormente.
4742-3/00 - comércio varejista de material elétrico.
4751-2/01 - comércio varejista especializado em equipamentos e suprimentos de informática.
8291-1/00 - atividades de cobrança e informações cadastrais.

DA RATIFICAÇÃO E FORO

CLÁUSULA SÉTIMA. O foro para o exercício e o cumprimento dos direitos e obrigações resultantes do contrato social permanece em SERRINHA - BAHIA.

CLÁUSULA OITAVA. As Cláusulas e condições estabelecidas em atos já arquivados e que não foram expressamente modificadas por esta alteração continuam em vigor.

Em face das alterações acima, consolida-se o ato constitutivo, nos termos da Lei nº 10.406/2002, mediante as condições e cláusulas seguintes

JORGE GABRIEL DA SILVA BEZERRA, nacionalidade BRASILEIRA, nascido em 05/10/1997, SOLTEIRO, EMPRESARIO, CPF nº 055.247.425-82, CARTEIRA DE IDENTIDADE nº 1652241426, órgão expedidor SECRETARIA DE SEGURANÇA PÚBLICA - BA, residente e domiciliado na AVENIDA ESTELITA FALCAO, 93, CENTRO, ÁGUA FRIA, BA, CEP 48170000, BRASIL.

Titular da empresa de nome **TCHERBEDO - CONGLOMERADO NACIONAL EIRELI**, registrada nesta Junta Comercial do Estado da Bahia, sob NIRE nº 29600212496, com sede Avenida Estelita Falcão, 31, Sala B, Centro, Água Fria, BA, CEP 48170000, devidamente inscrita no Cadastro Nacional de Pessoa Jurídica/MF sob o nº 28.453.726/0001-07, delibera e ajusta a presente alteração, nos termos da Lei nº 10.406/ 2002, mediante as condições estabelecidas nas cláusulas seguintes:

NOME EMPRESARIAL

CLÁUSULA PRIMEIRA. A empresa que gira sob o nome empresarial TCHERBEDO - CONGLOMERADO NACIONAL EIRELI.

OBJETO

CLÁUSULA SEGUNDA. O objeto social é: CONSTRUÇÃO DE EDIFÍCIOS; OBRAS DE URBANIZAÇÃO - RUAS, PRAÇAS E CALÇADAS; CONSTRUÇÃO DE INSTALAÇÕES ESPORTIVAS E RECREATIVAS; OBRAS DE ACABAMENTO DA CONSTRUÇÃO; MONTAGEM E DESMONTAGEM DE ANDAIMES E ESTRUTURAS TEMPORÁRIAS; COMÉRCIO

Req: 81100000048176

Página 4



Certifico o Registro sob o nº 98035462 em 22/01/2021
Protocolo 219922527 de 22/01/2021

Nome da empresa TCHERBEDO - CONGLOMERADO NACIONAL EIRELI NIRE 29600212496

Este documento pode ser verificado em <http://regin.juceb.ba.gov.br/AUTENTICACAODOCUMENTOS/AUTENTICACAO.aspx>
Chancela 22550957853222

Esta cópia foi autenticada digitalmente e assinada em 22/01/2021
por Tiana Regila M G de Araújo - Secretária-Geral



**ATO DE ALTERAÇÃO E CONSOLIDAÇÃO Nº 9 DA TCHERBEDO - TRANSPORTES E
CONSTRUÇÕES EIRELI - CNPJ nº 28.453.726/0001-07**

ATACADISTA ESPECIALIZADO DE MATERIAIS DE CONSTRUÇÃO; COMÉRCIO VAREJISTA ESPECIALIZADO DE EQUIPAMENTOS E SUPRIMENTOS DE INFORMÁTICA; LOCAÇÃO DE AUTOMÓVEIS SEM CONDUTOR; ALUGUEL DE PALCOS, COBERTURAS E ESTRUTURAS DE USO TEMPORÁRIO, EXCETO ANDAIMES; ALUGUEL DE MÁQUINAS E EQUIPAMENTOS COMERCIAIS E INDUSTRIAIS, SEM OPERADOR; PREPARAÇÃO DE DOCUMENTOS E SERVIÇOS ESPECIALIZADOS DE APOIO ADMINISTRATIVO; SELEÇÃO E AGENCIAMENTO DE MÃO-DE-OBRA; SERVIÇO DE TRANSPORTE DE PASSAGEIROS - LOCAÇÃO DE AUTOMÓVEIS COM MOTORISTA; COLETA DE RESÍDUOS NÃO-PERIGOSOS; COLETA DE RESÍDUOS PERIGOSOS; OBRAS DE TERRAPLENAGEM; LIMPEZA EM PRÉDIOS E EM DOMICÍLIOS; INSTALAÇÃO E MANUTENÇÃO DE SISTEMAS CENTRAIS DE AR CONDICIONADO, DE VENTILAÇÃO E REFRIGERAÇÃO; PINTURA PARA SINALIZAÇÃO EM PISTAS RODOVIÁRIAS E AEROPORTOS; ATIVIDADES DE COBRANÇA EXTRAJUDICIAL E INFORMAÇÕES CADASTRAIS; ; ATIVIDADES DE LIMPEZA DE RUAS PRACAS E CALCADAS; ATIVIDADES RELACIONADAS A ESGOTO, EXCETO A GESTÃO DE REDES; PERFURAÇÃO E CONSTRUÇÃO DE POÇOS DE ÁGUA; SERVIÇOS DE ENGENHARIA; ; COMÉRCIO VAREJISTA DE MATERIAL ELÉTRICO; SERVIÇOS DE PINTURA DE EDIFÍCIOS; MONTAGEM E INSTALAÇÃO DE SISTEMAS E EQUIPAMENTOS DE ILUMINAÇÃO E SINALIZAÇÃO EM VIAS PÚBLICAS, PORTOS E AEROPORTOS; CONSTRUÇÃO DE RODOVIAS E FERROVIAS; CONSTRUÇÃO DE REDES DE ABASTECIMENTO DE ÁGUA, COLETA DE ESGOTO E CONSTRUÇÕES, EXCETO OBRAS DE IRRIGAÇÃO; INSTALAÇÃO E MANUTENÇÃO ELÉTRICA; INSTALAÇÕES HIDRÁULICAS, SANITÁRIAS E DE GÁS; OUTRAS OBRAS DE INSTALAÇÕES EM CONSTRUÇÕES: OBRAS DE IRRIGAÇÃO; OBRAS PORTUÁRIAS, MARÍTIMAS E FLUVIAIS; INSTALAÇÃO DE PORTAS, JANELAS, TETOS, DIVISÓRIAS E ARMÁRIOS EMBUTIDOS DE QUALQUER MATERIAL; OBRAS DE ACABAMENTO EM GESSO E ESTUQUE; OBRAS DE ALVENARIA; DISTRIBUIÇÃO DE ÁGUA POR CAMINHÕES.

CNAE FISCAL

- 7112-0/00 - serviços de engenharia
- 3600-6/02 - distribuição de água por caminhões
- 4742-3/00 - comércio varejista de material elétrico
- 4679-6/04 - comércio atacadista especializado de materiais de construção não especificados anteriormente
- 4399-1/05 - perfuração e construção de poços de água
- 4399-1/03 - obras de alvenaria
- 4399-1/02 - montagem e desmontagem de andaimes e outras estruturas temporárias
- 4330-4/99 - outras obras de acabamento da construção
- 4330-4/04 - serviços de pintura de edifícios em geral
- 4751-2/01 - comércio varejista especializado em equipamentos e suprimentos de informática
- 4923-0/02 - serviço de transporte de passageiros - locação de automóveis com motorista
- 7711-0/00 - locação de automóveis sem condutor
- 7739-0/03 - aluguel de palcos, coberturas e outras estruturas de uso temporário, exceto andaimes
- 7739-0/99 - aluguel de outras máquinas e equipamentos comerciais e industriais não especificados anteriormente, sem operador
- 7810-8/00 - seleção e agenciamento de mão-de-obra
- 8121-4/00 - limpeza em prédios e em domicílios
- 8129-0/00 - atividades de limpeza não especificadas anteriormente
- 8219-9/99 - preparação de documentos e serviços especializados de apoio administrativo não especificados anteriormente

Req: 81109000048176

Página 5



Certifico o Registro sob o nº 98035462 em 22/01/2021
Protocolo 219922527 de 22/01/2021

Nome da empresa TCHERBEDO - CONGLOMERADO NACIONAL EIRELI NIRE 29600212496

Este documento pode ser verificado em <http://regin.juceb.ba.gov.br/AUTENTICACAODOCUMENTOS/AUTENTICACAO.aspx>
Chancela 225509578532222

Esta cópia foi autenticada digitalmente e assinada em 22/01/2021
por Tiana Regila M G de Araújo - Secretária-Geral



**ATO DE ALTERAÇÃO E CONSOLIDAÇÃO Nº 9 DA TCHERBEDO - TRANSPORTES E
CONSTRUÇÕES EIRELI - CNPJ nº 28.453.726/0001-07**

- 4330-4/03 - obras de acabamento em gesso e estuque
4330-4/02 - instalação de portas, janelas, tetos, divisórias e armários embutidos de qualquer material
3702-9/00 - atividades relacionadas a esgoto, exceto a gestão de redes
3811-4/00 - coleta de resíduos não-perigosos
3812-2/00 - coleta de resíduos perigosos
4120-4/00 - construção de edifícios
4211-1/01 - construção de rodovias e ferrovias
4211-1/02 - pintura para sinalização em pistas rodoviárias e aeroportos
4213-8/00 - obras de urbanização - ruas, praças e calçadas
4222-7/01 - construção de redes de abastecimento de água, coleta de esgoto e construções correlatas, exceto obras de irrigação
4222-7/02 - obras de irrigação
4291-0/00 - obras portuárias, marítimas e fluviais
4299-5/01 - construção de instalações esportivas e recreativas
4313-4/00 - obras de terraplenagem
4321-5/00 - instalação e manutenção elétrica
4322-3/01 - instalações hidráulicas, sanitárias e de gás
4322-3/02 - instalação e manutenção de sistemas centrais de ar condicionado, de ventilação e refrigeração
4329-1/04 - montagem e instalação de sistemas e equipamentos de iluminação e sinalização em vias públicas, portos e aeroportos
4329-1/99 - outras obras de instalações em construções não especificadas anteriormente
8291-1/00 - atividades de cobrança e informações cadastrais

DO CAPITAL

CLÁUSULA TERCEIRA. O capital é de **R\$ 999.879,22 (novecentos e noventa e nove mil e oitocentos e setenta e nove reais e vinte e dois centavos)**, em moeda corrente nacional, cuja aumento é totalmente subscrito e integralizado, neste ato, pelo titular.

DA ADMINISTRAÇÃO

CLÁUSULA QUARTA. A administração da empresa caberá **ISOLADAMENTE** a **JORGE GABRIEL DA SILVA BEZERRA** com os poderes e atribuições de representação ativa e passiva, judicial e extrajudicialmente, podendo praticar todos os atos compreendidos no objeto, sempre de interesse da empresa, autorizado o uso do nome empresarial. Com os poderes e atribuições de administrador, autorizado o uso do nome empresarial, vedado, no entanto, em atividades estranhas ao interesse social, bem como onerar ou alienar bens imóveis da sociedade, sem autorização do TITULAR.

DA DECLARAÇÃO DE DESIMPEDIMENTO

CLÁUSULA QUINTA. O administrador declara, sob as penas da lei, que não está impedido de exercer a administração da sociedade, por lei especial ou em virtude de condenação criminal, ou por se encontrar sob os efeitos dela, a pena que vede, ainda que temporariamente, o acesso a cargos públicos, ou por crime falimentar, de prevaricação, peita ou suborno, concussão, peculato

Req: 81100000048176

Página 6



Certifico o Registro sob o nº 98035462 em 22/01/2021
Protocolo 219922527 de 22/01/2021

Nome da empresa TCHERBEDO - CONGLOMERADO NACIONAL EIRELI NIRE 29600212496

Este documento pode ser verificado em <http://regin.juceb.ba.gov.br/AUTENTICACAODOCUMENTOS/AUTENTICACAO.aspx>
Chancela 225509578532222

Esta cópia foi autenticada digitalmente e assinada em 22/01/2021
por Tiana Regila M G de Araújo - Secretária-Geral



**ATO DE ALTERAÇÃO E CONSOLIDAÇÃO Nº 9 DA TCHERBEDO - TRANSPORTES E
CONSTRUÇÕES EIRELI - CNPJ nº 28.453.726/0001-07**

ou contra a economia popular, contra o sistema financeiro nacional, contra normas de defesa da concorrência, contra as relações de consumo, fé pública ou propriedade.

ABERTURA/ALTERAÇÃO/BAIXA DE FILIAL

CLÁUSULA SEXTA. A filial registrada na Junta Comercial do Estado da Bahia sob NIRE nº 29901282001 e CNPJ nº 28.453.726/0002-80, está localizada à AVENIDA ANTONIO PINHEIRO DA MOTA, 23, ANDAR:1 - SL 03; EDIF: DIONIZIA DA S. LIMA, CENTRO, SERRINHA, CEP 48700-000, BA.

OBJETO SOCIAL

COMÉRCIO ATACADISTA ESPECIALIZADO DE MATERIAIS DE CONSTRUÇÃO; COMÉRCIO VAREJISTA DE MATERIAL ELÉTRICO; PREPARAÇÃO DE DOCUMENTOS E SERVIÇOS ESPECIALIZADOS DE APOIO ADMINISTRATIVO; ATIVIDADES DE COBRANÇA E INFORMAÇÕES CADASTRAIS; COMÉRCIO VAREJISTA ESPECIALIZADO DE EQUIPAMENTOS E SUPRIMENTOS DE INFORMÁTICA

CNAE FISCAL

8219-9/99 - preparação de documentos e serviços especializados de apoio administrativo não especificados anteriormente.

4679-6/04 - comércio atacadista especializado de materiais de construção não especificados anteriormente.

4742-3/00 - comércio varejista de material elétrico.

4751-2/01 - comércio varejista especializado em equipamentos e suprimentos de informática.

8291-1/00 - atividades de cobrança e informações cadastrais.

DA RATIFICAÇÃO E FORO

CLÁUSULA SÉTIMA. O foro para o exercício e o cumprimento dos direitos e obrigações resultantes do contrato social permanece em SERRINHA - BAHIA.

SERRINHA - BAHIA, 21 de janeiro de 2021.

Jorge Gabriel da Silva Bezerra
JÓRGE GABRIEL DA SILVA BEZERRA
Sócio Administrador
CPF nº 055.247.425-82

Req: 81100000048176

Página 7



Certifico o Registro sob o nº 98035462 em 22/01/2021
Protocolo 219922527 de 22/01/2021

Nome da empresa TCHERBEDO - CONGLOMERADO NACIONAL EIRELI NIRE 29600212496

Este documento pode ser verificado em <http://reg.juceb.ba.gov.br/AUTENTICACAODOCUMENTOS/AUTENTICACAO.aspx>
Chancela 225509578532222

Esta cópia foi autenticada digitalmente e assinada em 22/01/2021
por Tiana Regila M G de Araújo - Secretária-Geral



219922527

TERMO DE AUTENTICAÇÃO

NOME DA EMPRESA	TCHERBEDO - CONGLOMERADO NACIONAL EIRELI
PROTOCOLO	219922527 - 22/01/2021
ATO	002 - ALTERAÇÃO
EVENO	022 - ALTERAÇÃO DE DADOS E DE NOME EMPRESARIAL

MATRIZ

NIRE 29600212496
CNPJ 28.453.726/0001-07
CERTIFICO O REGISTRO EM 22/01/2021
PROTOCOLO ARQUIVAMENTO 98035462 DE 22/01/2021 DATA AUTENTICAÇÃO 22/01/2021

EVENTOS

024 - ALTERAÇÃO DE FILIAL NA UF DA SEDE ARQUIVAMENTO: 98035462
051 - CONSOLIDAÇÃO DE CONTRATO/ESTATUTO ARQUIVAMENTO: 98035462

FILIAIS NA UF

NIRE 29901282001
CNPJ 28.453.726/0002-80
EVENTO 024 - ALTERAÇÃO DE FILIAL NA UF DA SEDE

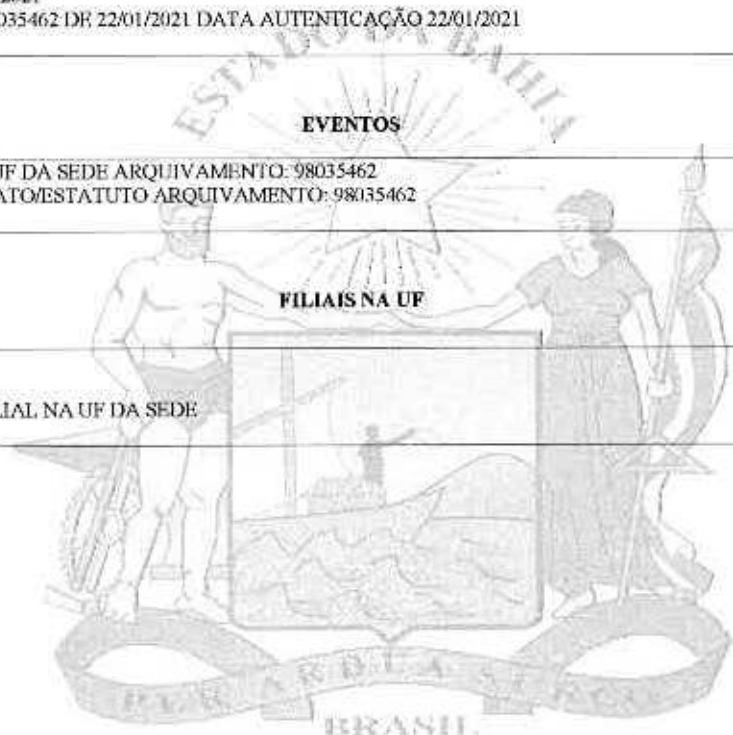

Tiana Regila M. G. de Araújo

TIANA REGILA M G DE ARAÚJO

Secretária-Geral



22/01/2021

CNH Digital

Departamento Nacional de Trânsito

REPUBLICA FEDERATIVA DO BRASIL
MINISTERIO DA INFRAESTRUTURA
DEPARTAMENTO NACIONAL DE TRANSITO
CARTEIRA NACIONAL DE HABILITACAO

BA
A

VALIDAR TODO O TERRITORIO NACIONAL
2154990063

NOME: JOSE GABRIEL DA SILVA BEZERRA

DOC IDENTIDADE/ORG EMISSORA: 1492241423 SSP BA

CPF: 055.240.825-80 DATA NASCIMEN TO: 05/10/1997

RESIDENCIA: OSVALDO DA SILVA SANTOS
SUELME DOS SANTOS BEZERRA

PERMISSAO: ACC CAT. HABILITACAO: 02

Nº REGISTRO: 14410095331 VALIDADE: 02/01/2011 DATA EMISSAO: 27/05/2010

OBSERVAÇÕES:

Assinado digitalmente por [assinatura]

ASSINATURA DO PORTADOR

LOCAL: SERGITÓIA, BA DATA EMISSAO: 04/03/2010

ASSINADO DIGITALMENTE DEPARTAMENTO ESTADUAL DE TRANSITO

01350819221
BA511446822

BAHIA

DENATRAN CONTRAN

QR-CODE



Documento assinado com certificado digital em conformidade com a Medida Provisória nº 2200-2/2001. Sua validade poderá ser confirmada por meio do programa Assinador Serpro.

As orientações para instalar o Assinador Serpro e realizar a validação do documento digital estão disponíveis em: < <http://www.serpro.gov.br/assinador-digital> >, opção Validar Assinatura.

SERPRO / DENATRAN

28.453.726/0001-07
TCHERBEDO - CONGLOMERADO NACIONAL EIRELI
Av. Estelita Falcão, 31 Sala B - Centro
CEP: 48.170-000 - Água Fria - BA





Improbidade Administrativa e Inelegibilidade

[Handwritten mark]

Certidão Negativa

Certifico que nesta data (01/09/2023 às 13:56) NÃO CONSTA no Cadastro Nacional de Condenações Cíveis por Ato de Improbidade Administrativa e Inelegibilidade registros de condenação com trânsito em julgado ou sanção ativa quanto ao CNPJ nº 28.453.726/0001-07.

A condenação por atos de improbidade administrativa não implica automático e necessário reconhecimento da inelegibilidade do condenado.

Para consultas sobre inelegibilidade acesse portal do TSE em <http://divulgacaodcontas.tse.jus.br/>

Esta certidão é expedida gratuitamente. Sua autenticidade pode ser por meio do número de controle 64F2.17B8.8FD6.1384 no seguinte endereço: https://www.cnj.jus.br/improbidade_adm/autenticar_certidao.php

[Handwritten mark]





Improbidade Administrativa e Inelegibilidade

4

Certidão Negativa

Certifico que nesta data (01/09/2023 às 13:56) **NÃO CONSTA** no Cadastro Nacional de Condenações Cíveis por Ato de Improbidade Administrativa e Inelegibilidade registros de condenação com trânsito em julgado ou sanção ativa quanto ao CPF nº 055.247.425-82.

A condenação por atos de improbidade administrativa não implica automático e necessário reconhecimento da inelegibilidade do condenado.

Para consultas sobre inelegibilidade acesse portal do TSE em <http://divulgacandcontas.tse.jus.br/>

Esta certidão é expedida gratuitamente. Sua autenticidade pode ser por meio do número de controle 64F2.17C8.7FA2.4400 no seguinte endereço: https://www.cnj.jus.br/improbidade_adm/autenticar_certidao.php

4/2

4

M

28.453.726/0001-07
TCHERBEDO - CONGLOMERADO
NACIONAL FIEIREI
Av. Estelita Falcão, 31 Sala B - Centro
CEP: 48.170-000 - Água Fria - BA



TCHERBEDO
uma empresa do JB



REGULARIDADE FISCAL & TRABALHISTA

Grupo JB

upe



**TCHERBEDO
CONGLOMERADO
NACIONAL LTDA**

CNPJ nº 28.453.726/0001-07
Av. Estelita Falcão, nº 31, Sala B, Centro, Agua Fria/BA.
CEP: 48.170-000.
Contato: (75) 9.9817-1997
E-mail: contato@gorgebezerra.com.br



REPÚBLICA FEDERATIVA DO BRASIL

CADASTRO NACIONAL DA PESSOA JURÍDICA

NÚMERO DE INSCRIÇÃO 28.453.726/0001-07 MATRIZ	COMPROVANTE DE INSCRIÇÃO E DE SITUAÇÃO CADASTRAL	DATA DE ABERTURA 17/08/2017
---	---	--------------------------------

NOME EMPRESARIAL TCHERBEDO - CONGLOMERADO NACIONAL LTDA
--

TÍTULO DO ESTABELECIMENTO (NOME DE FANTASIA) GRUPO JORGE BEZERRA	PORTE EPP
---	--------------

CÓDIGO E DESCRIÇÃO DA ATIVIDADE ECONÔMICA PRINCIPAL 71.12-0-00 - Serviços de engenharia
--

CÓDIGO E DESCRIÇÃO DAS ATIVIDADES ECONÔMICAS SECUNDÁRIAS 36.00-6-02 - Distribuição de água por caminhões 37.02-9-00 - Atividades relacionadas a esgoto, exceto a gestão de redes 38.11-4-00 - Coleta de resíduos não-perigosos 38.12-2-00 - Coleta de resíduos perigosos 41.20-4-00 - Construção de edifícios 42.11-1-01 - Construção de rodovias e ferrovias 42.11-1-02 - Pintura para sinalização em pistas rodoviárias e aeroportos 42.13-8-00 - Obras de urbanização - ruas, praças e calçadas 42.22-7-01 - Construção de redes de abastecimento de água, coleta de esgoto e construções correlatas, exceto obras de irrigação 42.22-7-02 - Obras de irrigação 42.91-0-00 - Obras portuárias, marítimas e fluviais 42.99-5-01 - Construção de instalações esportivas e recreativas 43.13-4-00 - Obras de terraplenagem 43.21-5-00 - Instalação e manutenção elétrica 43.22-3-01 - Instalações hidráulicas, sanitárias e de gás 43.22-3-02 - Instalação e manutenção de sistemas centrais de ar condicionado, de ventilação e refrigeração 43.29-1-04 - Montagem e instalação de sistemas e equipamentos de iluminação e sinalização em vias públicas, portos e aeroportos 43.29-1-99 - Outras obras de instalações em construções não especificadas anteriormente 43.30-4-02 - Instalação de portas, janelas, tetos, divisórias e armários embutidos de qualquer material 43.30-4-03 - Obras de acabamento em gesso e estuque

CÓDIGO E DESCRIÇÃO DA NATUREZA JURÍDICA 206-2 - Sociedade Empresária Limitada
--

LOGRADOURO AV ESTELITA FALCAO	NÚMERO 31	COMPLEMENTO SALA B
----------------------------------	--------------	-----------------------

CEP 48.170-000	BAIRRO/DISTRITO CENTRO	MUNICÍPIO AGUA FRIA	UF BA
-------------------	---------------------------	------------------------	----------

ENDEREÇO ELETRÔNICO CONTATO@JLRPROMOTORA.COM.BR	TELEFONE (75) 9817-1997/ (75) 8120-3917
--	--

ENTE FEDERATIVO RESPONSÁVEL (EFR) *****
--

SITUAÇÃO CADASTRAL ATIVA	DATA DA SITUAÇÃO CADASTRAL 17/08/2017
-----------------------------	--

MOTIVO DE SITUAÇÃO CADASTRAL

SITUAÇÃO ESPECIAL *****	DATA DA SITUAÇÃO ESPECIAL *****
----------------------------	------------------------------------

Aprovado pela Instrução Normativa RFB nº 1.863, de 27 de dezembro de 2018.

Emitido no dia 01/09/2023 às 14:05:49 (data e hora de Brasília).

Página: 1/2





REPÚBLICA FEDERATIVA DO BRASIL
CADASTRO NACIONAL DA PESSOA JURÍDICA

NÚMERO DE INSCRIÇÃO 28.453.726/0001-07 MATRIZ	COMPROVANTE DE INSCRIÇÃO E DE SITUAÇÃO CADASTRAL	DATA DE ABERTURA 17/08/2017
---	---	--------------------------------

NOME EMPRESARIAL TCHERBEDO - CONGLOMERADO NACIONAL LTDA
--

<p>CÓDIGO E DESCRIÇÃO DAS ATIVIDADES ECONÔMICAS SECUNDÁRIAS</p> <p>43.30-4-04 - Serviços de pintura de edifícios em geral</p> <p>43.30-4-99 - Outras obras de acabamento da construção</p> <p>43.99-1-02 - Montagem e desmontagem de andaimes e outras estruturas temporárias</p> <p>43.99-1-03 - Obras de alvenaria</p> <p>43.99-1-05 - Perfuração e construção de poços de água</p> <p>46.79-6-04 - Comércio atacadista especializado de materiais de construção não especificados anteriormente</p> <p>47.42-3-00 - Comércio varejista de material elétrico</p> <p>47.51-2-01 - Comércio varejista especializado de equipamentos e suprimentos de informática</p> <p>49.23-0-02 - Serviço de transporte de passageiros - locação de automóveis com motorista</p> <p>77.11-0-00 - Locação de automóveis sem condutor</p> <p>77.39-0-03 - Aluguel de palcos, coberturas e outras estruturas de uso temporário, exceto andaimes</p> <p>77.39-0-99 - Aluguel de outras máquinas e equipamentos comerciais e industriais não especificados anteriormente, sem operador</p> <p>78.10-8-00 - Seleção e agenciamento de mão-de-obra</p> <p>81.21-4-00 - Limpeza em prédios e em domicílios</p> <p>81.29-0-00 - Atividades de limpeza não especificadas anteriormente</p> <p>82.19-9-99 - Preparação de documentos e serviços especializados de apoio administrativo não especificados anteriormente</p> <p>82.91-1-00 - Atividades de cobranças e informações cadastrais</p>

<p>CÓDIGO E DESCRIÇÃO DA NATUREZA JURÍDICA</p> <p>206-2 - Sociedade Empresária Limitada</p>

LOGRADOURO AV ESTELITA FALCAO	NÚMERO 31	COMPLEMENTO SALA B
----------------------------------	--------------	-----------------------

CEP 48.170-000	BAIRRO/DISTRITO CENTRO	MUNICÍPIO AGUA FRIA	UF BA
-------------------	---------------------------	------------------------	----------

ENDEREÇO ELETRÔNICO CONTATO@JLRPROMOTORA.COM,BR	TELEFONE (75) 9817-1997/ (75) 8120-3917
--	--

ENTE FEDERATIVO RESPONSÁVEL (EFR) *****
--

SITUAÇÃO CADASTRAL ATIVA	DATA DA SITUAÇÃO CADASTRAL 17/08/2017
-----------------------------	--

MOTIVO DE SITUAÇÃO CADASTRAL

SITUAÇÃO ESPECIAL *****	DATA DA SITUAÇÃO ESPECIAL *****
----------------------------	------------------------------------

Aprovado pela Instrução Normativa RFB nº 1.863, de 27 de dezembro de 2018.

Emitido no dia 01/09/2023 às 14:05:49 (data e hora de Brasília).

Página: 2/2



Consulta Básica ao Cadastro do ICMS da Bahia

Dados da empresa

Identificação

CNPJ: 28.453.726/0001-07

Inscrição Estadual: 143.415.949 PP

Razão Social: TCHERBEDO - CONGLOMERADO NACIONAL LTDA

Nome Fantasia: GRUPO JORGE BEZERRA

Natureza Jurídica: SOCIEDADE EMPRESARIA LIMITADA

Unidade de Atendimento: SGF/DIRAT/GERAP/CORAP NORTE

Unidade de Fiscalização: INFAZ CENTRO NORTE

Endereço

Logradouro: AVENIDA ESTELITA FALCAO

Número: 31

Bairro/Distrito: CENTRO

Município: AGUA FRIA

Telefone: (75) 98171997

Referência: PROXIMO DO CENTRO

Complemento: SALA B

CEP: 48170-000

UF: BA

E-mail: CONTATO@JLRPROMOTORA.COM.BR

Localização: ZONA URBANA

Informações Complementares

Data de Inclusão do Contribuinte: 18/09/2017

Atividade Econômica Principal:

7112000 - Serviços de engenharia

Atividade Econômica Secundária

3600602 - Distribuição de água por caminhões

3702900 - Atividades relacionadas a esgoto, exceto a gestão de redes

3811400 - Coleta de resíduos não-perigosos

3812200 - Coleta de resíduos perigosos

4120400 - Construção de edifícios

4211101 - Construção de rodovias e ferrovias

4211102 - Pintura para sinalização em pistas rodoviárias e aeroportos

4213800 - Obras de urbanização - ruas, praças e calçadas

4222701 - Construção de redes de abastecimento de água, coleta de esgoto e construções correlatas, exceto obras de irrigação

4222702 - Obras de irrigação

4291000 - Obras portuárias, marítimas e fluviais

4299501 - Construção de instalações esportivas e recreativas

4313400 - Obras de terraplenagem

4321500 - Instalação e manutenção elétrica

4322301 - Instalações hidráulicas, sanitárias e de gás

4322302 - Instalação e manutenção de sistemas centrais de ar condicionado, de ventilação e refrigeração

4329104 - Montagem e instalação de sistemas e equipamentos de iluminação e sinalização em vias públicas, portos e aeroportos

4329199 - Outras obras de instalações em construções não especificadas anteriormente

4330402 - Instalação de portas, janelas, tetos, divisórias e armários embutidos de qualquer material

4330403 - Obras de acabamento em gesso e estuque

4330404 - Serviços de pintura de edifícios em geral

4330499 - Outras obras de acabamento da construção

4399102 - Montagem e desmontagem de andaimes e outras estruturas temporárias



4399103 - Obras de alvenaria
 4399105 - Perfuração e construção de poços de água
 4679604 - Comércio atacadista especializado de materiais de construção não especificados anteriormente
 4742300 - Comércio varejista de material elétrico
 4751201 - Comércio varejista especializado de equipamentos e suprimentos de informática
 4923002 - Serviço de transporte de passageiros - locação de automóveis com motorista
 7711000 - Locação de automóveis sem condutor
 7739003 - Aluguel de palcos, coberturas e outras estruturas de uso temporário, exceto andaimes
 7739099 - Aluguel de outras máquinas e equipamentos comerciais e industriais não especificados anteriormente, sem operador
 7810800 - Seleção e agenciamento de mão-de-obra
 8121400 - Limpeza em prédios e em domicílios
 8129000 - Atividades de limpeza não especificadas anteriormente
 8219999 - Preparação de documentos e serviços especializados de apoio administrativo não especificados anteriormente
 8291100 - Atividades de cobranças e informações cadastrais

Unidade: UNIDADE PRODUTIVA

Forma de Atuação

- ESTABELECIMENTO FIXO

Condição: EMPRESA PEQUENO PORTE

Forma de pagamento: SIMPLES NACIONAL

Situação Cadastral Vigente: BAIXADO

Data desta Situação Cadastral: 30/08/2018

Situação Cadastral Projetada: BAIXADO

Endereço de Correspondência

Endereço: AVENIDA ESTELITA FALCAO

Referência:

Bairro: CENTRO

Município: AGUA FRIA

Complemento: SALA B

Número: 31

CEP: 48170000

UF: BA

Informações do Contador

Classificação CRC: Profissional

CRC: 20033 -BA

Tipo CRC: Originario

Nome: JOSE CARLOS REBELO

Responsável pela organização contábil

Classificação CRC: Profissional

CRC:

Tipo CRC: Originario

Nome:

Endereço

Endereço: RUA 02 DE JULHO A

Número: 273

Bairro: CENTRO

Município: SERRINHA

UF: BA

Referência:

CEP: 48700000

Telefone: (75) 32610256

Celular: ()

Fax: ()

E-mail:

Nota: Os dados acima são baseados em informações fornecidas pelo contribuinte, estando sujeitos a posterior confirmação pelo Fisco

Data da Consulta: 01/09/2023





[Handwritten mark]

Empresa e Dados Gerais

Cadastro: 5860 Inscrição Municipal: 701000278
Razão Social: TCHERBEDO - CONGLOMERADO NACIONAL FIRELI
Contador: DENILSON OLIVEIRA DE JESUS
Nome Fant.: GRUPO JORGE BEZERRA Nat. Jurid.: Jurídica
C.N.P.J.: 28.453.726/0001-07 INSC. EST.: C.P.F.: R.G.: 911006826 CAD.CONTR: 5860

Endereço

Insc. Imob.: 01010.01012.3001 Endereço: Av. ESTELITA FALCÃO Nº: 31
Compl.: SALA B Bairro: CENTRO CEP: 48.170-009
Tel.: (75)9817-1997 Fax: E-mail: contato@jtrpromotora.com.br Município: AGUA FRIA - BA

Características Gerais

Prop. Estabelecido no Município.: SIM COMERCIO/SERVIC Optante Simples: SIM
Imune ou Isento de ISS: NÃO Data Abertura: 17/08/17 Imóvel Próprio: SIM
Imune de TLL: NÃO N° Processo Abertura: Junta Comercial:
Porte Empresa: EPP Reg. na Junta: 98035462 22/01/2021 Emite NF.: SIM
Natureza Jurídica: PESSOA JURIDICA Situação: Ativa Constr. Civil Estab. no Município.: SIM
Tipo Prof. Autonomo: Data Situação: 18/01/19 N° Empregados:
Distrito: 01 N° Processo Baixa:

Atividades Exercidas

TFF/TLF: 1.07.00 - Engenharia Arquitetura e Afins
TLL:
Visa: 1 - Taxa Vigilancia Sanitaria - Item I
Outros:
ISS Fixo:
ISSQN: 7 - Serviços relativos a engenharia, arquitetura, geologia, urbanismo, construção civil, manutenção, limpeza, meio ambiente, saneamento e co
CNAE: 7112000 - Serviços de engenharia

CÓPIA COLORIDA

[Handwritten initials]

Atividades Secundárias - CNAE

Código	Descrição	Dt.Inicio	Dt.Encer.
7738099	Aluguel de outras máquinas e equipamentos comerciais e industriais não especificados anteriormente, sem operador		
7739003	Aluguel de palcos, coberturas e outras estruturas de uso temporário, exceto andaimes		
8291100	Atividades de cobrança e informações cadastrais		
8129000	Atividades de limpeza não especificadas anteriormente		
3702900	Atividades relacionadas a esgoto, exceto a gestão de redes		
3811400	Coleta de resíduos não-perigosos		
3812200	Coleta de resíduos perigosos		
4679604	Comércio atacadista especializado de materiais de construção não especificados anteriormente		
4742300	Comércio varejista de material elétrico		
4120400	Construção de edifícios		
4299501	Construção de instalações esportivas e recreativas		
4222701	Construção de redes de abastecimento de água, coleta de esgoto e construções correlatas, exceto		
4211101	Construção de rodovias e ferrovias		
4330402	Instalação de portas, janelas, tetos, divisórias e armários embutidos de qualquer material		
4322302	Instalação e manutenção de sistemas centrais de ar condicionado, de ventilação e refrigeração		
4321500	Instalação e manutenção elétrica		
4322301	Instalações hidráulicas, sanitárias e de gás		
8121400	Limpeza em prédios e em domicílios		
7711000	Locação de automóveis sem condutor		
4399102	Montagem e desmontagem de andaimes e outras estruturas temporárias		
4329104	Montagem e instalação de sistemas e equipamentos de iluminação e sinalização em vias públicas, portos e aeroportos		
4330403	Obras de acabamento em gesso e estuque		
4399103	Obras de alvenaria		

TABELAÇÃO DE NOTAS E PROTESTOS DE SERGIANA/BA
Rua Manoel de Medeiros, 100 - Centro, Sergipe - BA
CNPJ: 07.000.000/0001-00

SELO AUTENTICAÇÃO
2275.48556154-5
www.lba.ba.br/autenticacao

GRUPO JB
PÁG. N.º 20
VISTO

[Handwritten signature]

O presente documento digital foi conferido com o original e assinado digitalmente por Joyce Samantha de Jesus Silva, em segunda-feira, 24 de outubro de 2022 às 15:13:44 GMT-03:00, CNIS: 07.224-1-TABELAÇÃO DE NOTAS COM FUNÇÕES DE PROTESTOS DE TÍTULOS E DOCUMENTOS/BA, nos termos da medida provisória N.º 2.200-2 de 21 de agosto de 2001. Sua autenticidade deverá ser confirmada no endereço eletrônico www.cenad.org.br/autenticacao. O presente documento digital pode ser convertido em papel por meio de autenticação no Tabelionato de Notas. Provisório nº 100/2020 CNJ - artigo 22.



PREFEITURA MUNICIPAL DE AGUA FRIA

SECRETARIA DA FAZENDA
DEPARTAMENTO ADMINISTRATIVO DE TERRITÓRIOS

BOLETIM DO CADASTRO ECONÔMICO

Emissão: 01/02/2022 12:29:43

[Handwritten signature]

4222702	Obras de irrigação
4313400	Obras de terraplenagem
4213800	Obras de urbanização - ruas, praças e calçadas
4291000	Obras portuárias, marítimas e fluviais
4330499	Outras obras de acabamento da construção
4329199	Outras obras de instalações em construções não especificadas anteriormente
4399105	Perfuração e construção de poços de água
4211102	Pintura para sinalização em pistas rodoviárias e aeroportos
8219999	Preparação de documentos e serviços especializados de apoio administrativo não especificados anteriormente
7810800	Seleção e agenciamento de mão-de-obra
4923002	Serviço de transporte de passageiros - locação de automóveis com motorista
7112000	Serviços de engenharia

Contador

Nome: DENILSON OLIVEIRA DE JESUS	C.P.F: 002.427.745-20	RG.: 911006826
End.: Rua 2 DE JULHO A, 273	C.C.M: 6692	CRC:
Compl.:	C.G.A/CMC Contador: 041823	
Bairro: CENTRO	Cidade: SERRINHA	UF: BA
CEP: 48700-000		

INFORMAÇÕES DO CADASTRO

Responsável: JANETE ARAUJO DE CARVALHO	Data:
Processo N°:	Data do Processo: 19/09/17

OBSERVAÇÃO

OBS.: O SETOR ADMINISTRATIVO DA EMPRESA FICA LOCALIZADO NO ENDEREÇO: AV. ANTONIO PINHEIRO DA MOTA, Nº 23. ANDAR I, SL. 03, EDIF. DIONIZIA DA S. LIMA, CENTRO, SERRINHA/BA (FILIAL).

CÓPIA COLORIDA

[Handwritten mark]

Janete Araújo de Carvalho
Fiscal de Arrecadação
Mat: 001

[Handwritten mark]

TABELIONATO DE NOTAS E PROTESTOS DE SERRINHA/BA

Certifico e dou fe que a cópia é a reprodução fiel do documento apresentado.

Em testemunho da verdade: Maria Roberta Das Virgens O. Brandão, devidamente Autorizada. A este ato só tem validade quando houver o QR Code - Serrinha - BA, 24/11/2022. Valor do Ato: R\$ 5,00 Euro: R\$ 2,90 Taxa: R\$ 3,10

2275 AB55615-7

SELO AUTENTICAÇÃO

www.fca.ba.br/autenticidade

[Handwritten signature]

GRUPO JB

PÁGINA: 01

VISTO

O presente documento digital foi conferido com o original e assinado digitalmente por Joyce Samaritina de Jesus Silva, em segunda-hoja, 24 de outubro de 2022 15:13:44 GMT-03:00, CNS: 01.424-1 - TABELIONATO DE NOTAS COM FUNÇÕES DE PROTESTOS DE TÍTULOS E DOCUMENTOS/BA, nos termos da medida provisória N.º 200-2 de 24 de agosto de 2001. Sua autenticidade deverá ser confirmada no endereço eletrônico www.cenad.org.br/autenticidade. O presente documento digital pode ser convertido em papel por meio de autenticação no Tabelionato de Notas. Provimento nº 100/2020 CNJ - artigo 22.

Voltar

Imprimir

**Certificado de Regularidade
do FGTS - CRF**

Inscrição: 28.453.726/0001-07
Razão Social: TCHERBEDO CONGLOMERADO NACIONAL EIRELI
Endereço: AV ESTELITA FALCAO 31 SALA B / CENTRO / AGUA FRIA / BA / 48170-000

A Caixa Econômica Federal, no uso da atribuição que lhe confere o Art. 7, da Lei 8.036, de 11 de maio de 1990, certifica que, nesta data, a empresa acima identificada encontra-se em situação regular perante o Fundo de Garantia do Tempo de Serviço - FGTS.

O presente Certificado não servirá de prova contra cobrança de quaisquer débitos referentes a contribuições e/ou encargos devidos, decorrentes das obrigações com o FGTS.

Validade: 01/09/2023 a 30/09/2023

Certificação Número: 2023090110383633438405

Informação obtida em 11/09/2023 16:03:03

A utilização deste Certificado para os fins previstos em Lei esta condicionada a verificação de autenticidade no site da Caixa:
www.caixa.gov.br

CRF





PODER JUDICIÁRIO
JUSTIÇA DO TRABALHO

CERTIDÃO NEGATIVA DE DÉBITOS TRABALHISTAS

Nome: TCHERBEDO - CONGLOMERADO NACIONAL LTDA (MATRIZ E FILIAIS)

CNPJ: 28.453.726/0001-07

Certidão n°: 18283175/2023

Expedição: 02/05/2023, às 08:10:21

Validade: 29/10/2023 - 180 (cento e oitenta) dias, contados da data de sua expedição.

Certifica-se que TCHERBEDO - CONGLOMERADO NACIONAL LTDA (MATRIZ E FILIAIS), inscrito(a) no CNPJ sob o n° 28.453.726/0001-07, NÃO CONSTA como inadimplente no Banco Nacional de Devedores Trabalhistas.

Certidão emitida com base nos arts. 642-A e 883-A da Consolidação das Leis do Trabalho, acrescentados pelas Leis ns.º 12.440/2011 e 13.467/2017, e no Ato 01/2022 da CGJT, de 21 de janeiro de 2022.

Os dados constantes desta Certidão são de responsabilidade dos Tribunais do Trabalho.

No caso de pessoa jurídica, a Certidão atesta a empresa em relação a todos os seus estabelecimentos, agências ou filiais.

A aceitação desta certidão condiciona-se à verificação de sua autenticidade no portal do Tribunal Superior do Trabalho na Internet (<http://www.tst.jus.br>).

Certidão emitida gratuitamente.

INFORMAÇÃO IMPORTANTE

Do Banco Nacional de Devedores Trabalhistas constam os dados necessários à identificação das pessoas naturais e jurídicas inadimplentes perante a Justiça do Trabalho quanto às obrigações estabelecidas em sentença condenatória transitada em julgado ou em acordos judiciais trabalhistas, inclusive no concernente aos recolhimentos previdenciários, a honorários, a custas, a emolumentos ou a recolhimentos determinados em lei; ou decorrentes de execução de acordos firmados perante o Ministério Público do Trabalho, Comissão de Conciliação Prévia ou demais títulos que, por disposição legal, contiver força executiva.





PREFEITURA MUNICIPAL DE AGUA FRIA

SECRETARIA DE ADMINISTRAÇÃO E FINANÇAS

Setor de Tributos

RUA RUI BARBOSA - N° 10 - CENTRO - AGUA FRIA - BA CEP: 48170-000

CÓPIA COLORIDA

ALVARÁ DE LOCALIZAÇÃO E FUNCIONAMENTO

INSCRIÇÃO: 701000278

N° ALVARA: 27/2023

CONCEDIDO A

NOME / RAZÃO SOCIAL: TCHERBEDO - CONGLOMERADO NACIONAL EIRELI

NOME COMERCIAL / FANTASIA: GRUPO JORGE BEZERRA

NATUREZA: Pessoa Jurídica

DATA ABERTURA: 17/08/2017

G.N.P.J / C.P.F

R.G

INSCRIÇÃO ESTADUAL

28.453.726/0001-07

ENDEREÇO

RUA / AVN / TRV: Avn ESTELITA FALCÃO, 31

COMPLEMENTO: SALA B

BAIRRO: CENTRO

CIDADE: AGUA FRIA - BA

CEP: 48170-000

ATIVIDADES

Engenharia Arquitetura e Afins
Serviços de engenharia

1.07.00
7112000

ATIVIDADES SECUNDÁRIAS

Construção de edifícios
Obras de urbanização - ruas, praças e calçadas
Construção de instalações esportivas e recreativas
Outras obras de acabamento da construção
Montagem e desmontagem de andaimes e outras estruturas temporárias
Comércio atacadista especializado de materiais de construção não especificados anteriormente
Locação de automóveis sem condutor
Aluguel de palcos, coberturas e outras estruturas de uso temporário, exceto andaimes

4120400
4213800
4299501
4330499
4399102
4679604
7711000
7739003

HORÁRIO NORMAL: NORMAL de 08:00 às 18:00

RESTRIÇÕES

Declaro sob as penas da lei serem autênticos os documentos apresentados e verdadeiras as informações prestadas. Saliendo também que: estou autorizado pelo proprietário, ao uso do imóvel, bem como que a(s) atividade(s) a ser(em) exercida(s) no local não são incompatíveis como as legislações urbanísticas, de posturas e de ambientais. Declaro, ainda, que estou ciente de que sou responsável civil, penal e administrativamente pela veracidade das informações prestadas a este Município e perante a terceiros.

Observação: O setor administrativo da empresa (setor este responsável pelas licitações e contratos públicos), fica localizado no endereço: AV. ANTONIO PINHEIRO DA MOTA, N° 23, ANDAR 1, SL 03, EDIF. DIONIZIA DA SILVA LIMA, CENTRO, SERRINHA/BA.

DATA DE EMISSÃO: 27/01/2023

VALIDADE: 31/12/2023

TABELIONATO DE NOTAS E PROTESTOS
DE SERRINHA/BA

(75) 3061 - 7414
Rua Lauro Mota, s/nº, Ginásio Serrinha/BA
Shopping Serrinha | Cep: 48100-000

anete Araújo de Carvalho
Fiscal de Arrecadação
Fund. 361(a)

Certifico e dou fé que a cópia é a reprodução fiel do documento apresentado.

Em testemunho da verdade: Maria Rosana Das Virgens
C. Brandão, Escrevente Autorizada. A etiqueta só tem validade acompanhada do QR Code. - Serrinha - BA
014/2023. Valor do Ato: R\$ 6.36 Erro: R\$ 3.07 Taxa: R\$ 3.28



AVISO
DEVERÁ SER AFIXADO EM LUGAR VISÍVEL

A MUNICIPAL DE AGUA FRIA

www.aguafria.ba.gov.br

278 AB578780-2
SELO AUTENTICAÇÃO
www.tiba.us.br/autenticidade



4873 27 8 27012023 31122023

O presente documento digital foi gerado e assinado eletronicamente por anete Araújo de Carvalho, inscrita em 24 de abril de 2018 sob o nº 4747 (GMT-03:00). CNJ: 01.124.1 - TABELIONATO DE NOTAS E PROTESTOS DE SERRINHA/BA. Nos termos da medida provisória N. 2.200-2 de 24 de agosto de 2001, sua autenticidade deverá ser confirmada no endereço eletrônico www.cenad.org.br/autenticidade. O presente documento digital pode ser convertido em papel por meio de autenticação no Tabelionato de Notas. Provimto nº 100/2020 CNJ - artigo 22.

TCHERBEDO
uma empresa do JB



QUALIFICAÇÃO TÉCNICA

JJB

up

4



**TCHERBEDO
CONGLOMERADO
NACIONAL LTDA**

CNPJ nº 28.453.726/0001-07

Av. Estelita Falcão, nº 31, Sala B, Centro, Agua Fria/BA,
CEP: 48.170-000.

Contato: (75) 9.9817-1997

E-mail: contato@gjorgebezerra.com.br



CERTIDÃO DE REGISTRO E QUITAÇÃO
PESSOA JURÍDICA
 Lei Federal Nº 5194 de 24 de Dezembro de 1966

CREA-BA

Nº 200286/2023
 Emissão: 23/08/2023
 Validade: 31/03/2024
 Chave: BW808

Conselho Regional de Engenharia e Agronomia da Bahia

CERTIFICAMOS que a Empresa mencionada encontra-se registrada neste Conselho, nos Termos da Lei 5.194/66, conforme os dados impressos nesta certidão. CERTIFICO, ainda, face ao estabelecido nos artigos 68 e 69 da referida Lei, que a pessoa jurídica mencionada, bem como seus responsáveis técnicos e membros do quadro técnico não se encontram em débito com as anuidades do CREA/BA.

Interessado(a)

Empresa: TCHERBEDO - CONGLOMERADO NACIONAL EIRELI

CNPJ: 28.453.726/0001-07

Registro: 0010109544

Categoria: Matriz

Capital Social: R\$ 999.879,22

Data do Capital: 22/01/2021

Faixa: 4

Objetivo Social: CONSTRUÇÃO DE EDIFÍCIOS; OBRAS DE URBANIZAÇÃO ? RUAS, PRAÇAS E CALÇADAS; CONSTRUÇÃO DE INSTALAÇÕES ESPORTIVAS E RECREATIVAS; OBRAS DE ACABAMENTO DA CONSTRUÇÃO; MONTAGEM E DESMONTAGEM DE ANDAIMES E ESTRUTURAS TEMPORÁRIAS; COLETA DE RESÍDUOS NÃO PERIGOSOS; OBRAS DE TERRAPLENAGEM; PINTURA PARA SINALIZAÇÃO EM PISTAS RODOVIÁRIAS E AEROPORTOS; ATIVIDADES RELACIONADAS A ESGOTO, EXCETO GESTÃO DE REDES; SERVIÇOS DE ENGENHARIA CIVIL; SERVIÇOS DE PINTURA DE EDIFÍCIOS; CONSTRUÇÃO DE RODOVIAS E FERROVIAS; CONSTRUÇÃO DE REDES DE ABASTECIMENTO DE ÁGUA, COLETA DE ESGOTO E CONSTRUÇÕES, EXCETO OBRAS DE IRRIGAÇÃO; INSTALAÇÃO ELÉTRICA EM BAIXA TENSÃO EM EDIFICAÇÃO; INSTALAÇÕES HIDRÁULICAS, SANITÁRIAS E DE GÁS; OUTRAS OBRAS DE INSTALAÇÕES EM CONSTRUÇÕES; OBRAS DE IRRIGAÇÃO; OBRAS PORTUÁRIAS, MARÍTIMAS E FLUVIAIS; INSTALAÇÃO DE PORTAS, JANELAS, TETOS, DIVISÓRIAS E ARMÁRIOS EMBUTIDOS DE QUALQUER MATERIAL; OBRAS DE ACABAMENTO EM GESSO E ESTUQUE; OBRAS DE ALVENARIA.

Restrições Relativas ao Objetivo Social:

Endereço Matriz: AVENIDA ESTELITA FALCÃO, 31, SALA B, CENTRO, ÁGUA FRIA, BA, 48170000

Tipo de Registro: DEFINITIVO (EMPRESA)

Data Inicial: 14/11/2018

Data Final: Indefinido

Registro Regional: 0001012377DDBA

Descrição

CERTIDÃO DE REGISTRO E QUITAÇÃO PESSOA JURÍDICA

Informações / Notas

- A capacidade técnico-profissional da empresa é comprovada pelo conjunto dos acervos técnicos dos profissionais constantes de seu quadro técnico.
- Esta certidão perderá a validade, caso ocorra qualquer alteração posterior dos elementos cadastrais nela contidos

Última Anuidade Paga

Ano: 2023 (6/6)

Autos de Infração

Nada consta

Responsáveis Técnicos

Profissional: DIEGO BISPO LOPES DA SILVA

Registro: 0506957829

CPF: 025.***.***-43

Data Início: 14/11/2018

Data Fim: Indefinido

Data Fim de Contrato: Indefinido

Títulos do Profissional:

ENGENHEIRO CIVIL

Atribuição: ARTS. 28 DO DECRETO FED. 23.569/33, ART. 7º DA LEI 5.194/66, COMBINADA COM AS ATIVIDADES RELACIONADAS NO ART. 5º DA RES. 1073/16, PARA DESEMPENHO DAS COMPETÊNCIAS RELACIONADAS NO ART. 7º DA RES. 218/73 COM RESTRIÇÕES DAS ATIVIDADES 1, 2, 3, 4, 6 E 8 DO ART. 1º DA CITADA RESOLUÇÃO REFERENTES A AEROPORTOS, PORTOS E BARRAGENS, AMBAS DO CONFEA

Tipo de Responsabilidade: RESPONSABIL TÉCNICO

GRUPO JB

PÁG N: 29

VISTO





CERTIDÃO DE REGISTRO E QUITAÇÃO
PESSOA FÍSICA
 Lei Federal Nº 5194 de 24 de Dezembro de 1966
 Declaração Normativa Nº 116 de 21 de Dezembro de
 2021

CREA-BA

Nº 192968/2023
 Emissão: 30/06/2023
 Validade: 31/03/2024
 Chave: 3Zz6w

Conselho Regional de Engenharia e Agronomia da Bahia

CERTIFICAMOS que o(a) profissional mencionado(a) encontra-se registrado neste Conselho, nos termos da Lei 5.194/66, de 24/12/1966, conforme os dados abaixo. CERTIFICAMOS, ainda, face o estabelecimento nos artigos 68 e 69 da referida Lei, que o interessado não se encontra em débito com o Conselho Regional de Engenharia e Agronomia da Bahia - CREA-BA.

Interessado(a)

Profissional: DIEGO BISPO LOPES DA SILVA
 Registro: 0506957829
 CPF: 025.***.***-43

Tipo de Registro: DEFINITIVO (PROFISSIONAL DIPLOMADO NO PAÍS)
 Data de registro: 28/01/2009

Título(s)

GRADUAÇÃO

ENGENHEIRO CIVIL

Atribuição: ARTS. 28 DO DECRETO FED. 23.569/33, ART. 7º DA LEI 5.194/66, COMBINADA COM AS ATIVIDADES RELACIONADAS NO ART. 5º DA RES. 1073/16, PARA DESEMPENHO DAS COMPETÊNCIAS RELACIONADAS NO ART. 7º DA RES. 218/73 COM RESTRIÇÕES DAS ATIVIDADES 1, 2, 3, 4, 6 E 8 DO ART. 1.º DA CITADA RESOLUÇÃO REFERENTES A AEROPORTOS, PORTOS E BARRAGENS, AMBAS DO CONFEA

Instituição de Ensino: FACULDADE DE TECNOLOGIA E CIENCIA - FTC FEIRA DE SANTANA

Data de Formação: 21/02/2017

Descrição

CERTIDÃO DE REGISTRO E QUITAÇÃO PESSOA FÍSICA

Informações / Notas

- A falsificação deste documento constitui-se em crime previsto no Código Penal Brasileiro, sujeitando o(a) autor(a) à respectiva ação penal.
- CERTIFICAMOS que caso ocorra(m) alteração(ões) no(s) elemento(s) contido(s) neste documento, esta Certidão perderá a sua validade para todos os efeitos.
- Esta certidão perderá a validade, caso ocorra qualquer alteração posterior dos elementos cadastrais nela contidos.
- Válido em todo território nacional.

Última Anuidade Paga

Ano: 2023 (4/4)

Autos de Infração

Nada consta

Responsabilidades Técnicas

Empresa: TCHERBEDO - CONGLOMERADO NACIONAL EIRELI

Registro: 0010109544
 CNPJ: 28.453.726/0001-07
 Data Início: 14/11/2018

Data Fim: Indefinido
 Data Fim de Contrato: Indefinido

Tipo de Responsabilidade: RESPONSÁVEL TÉCNICO

Empresa: ALPHA 3 CONSTRUÇÕES E SERVIÇOS LTDA

Registro: 0010206175
 CNPJ: 02.518.547/0001-09
 Data Início: 14/07/2021

Data Fim: Indefinido
 Data Fim de Contrato: Indefinido

Tipo de Responsabilidade: RESPONSÁVEL TÉCNICO





**CERTIDÃO DE REGISTRO E QUITAÇÃO
PESSOA FÍSICA**
Lei Federal Nº 5194 de 24 de Dezembro de 1966

CREA-PE

Nº 2220570526/2023

Emissão: 13/03/2023

Validade: 31/03/2024

Chave: 03930

Conselho Regional de Engenharia e Agronomia de Pernambuco

CERTIFICAMOS que o profissional mencionado encontra-se registrado neste Conselho, nos termos da Lei 5.194/66, de 24/12/1966, conforme os dados acima. CERTIFICAMOS, ainda, face o estabelecimento nos artigos 68 e 69 da referida Lei, que o interessado não se encontra em débito com o CREA-PE.

Interessado(a)

Profissional: JORGE ALEXANDRE DA SILVA

Registro: 1813836736

CPF: 065.***.***-44

Endereço: *****

Tipo de Registro: Registro Definitivo de Profissional (DIPLOMADO NO PAÍS)

Data de registro: 24/11/2014

Título(s)

GRADUAÇÃO

ENGENHEIRO AMBIENTAL

Atribuição: ARTGO 2º DA RESOLUÇÃO Nº 447/00, DO CONFEA.

Instituição de Ensino: CENTRO UNIVERSITÁRIO MAURÍCIO DE NASSAU - UNINASSAU

Data de Formação: 01/08/2014

PÓS - ENGENHARIA

ENGENHEIRO DE SEGURANÇA DO TRABALHO

Atribuição: Artigo 4º da Resolução 359/91

Instituição de Ensino: FACULDADE ESTÁCIO DO RECIFE - ESTÁCIO FIR

Data de Formação: 20/04/2017

Descrição

CERTIDÃO DE REGISTRO E QUITAÇÃO PESSOA FÍSICA

Informações / Notas

- A falsificação deste documento constitui-se em crime previsto no Código Penal Brasileiro, sujeitando o(a) autor(a) à respectiva ação penal.
- CERTIFICAMOS que caso ocorra(m) alteração(ões) no(s) elemento(s) contido(s) neste documento, esta Certidão perderá a sua validade para todos os efeitos.
- Esta certidão perderá a validade, caso ocorra qualquer alteração posterior dos elementos cadastrais nela contidos.
- Válido em todo território nacional.

Última Anuidade Paga

Ano: 2023 (1/1)

Autos de Infração

Nada consta





Certidão de Acervo Técnico - CAT
Resolução Nº 1025 de 30 de Outubro de 2009
Conselho Regional de Engenharia e Agronomia da Bahia

CREA-BA

CAT COM REGISTRO DE ATESTADO

54012/2020

Atividade concluída

CERTIFICAMOS, em cumprimento ao disposto na Resolução nº 1.025, de 30 de outubro de 2009, do Confea, que consta dos assentamentos deste Conselho Regional de Engenharia e Agronomia da Bahia - Crea-BA, o Acervo Técnico do profissional **DIEGO BISPO LOPES DA SILVA** referente à(s) Anotação(ões) de Responsabilidade Técnica - ART abaixo discriminada(s):

Profissional: **DIEGO BISPO LOPES DA SILVA**
Registro: **58548BA** RNP: **0506957829**
Título profissional: ENGENHEIRO CIVIL

Número da ART: **BA20200299158** Tipo de ART: OBRA / SERVIÇO Registrada em: 19/05/2020 Baixada em: 21/05/2020
Forma de registro: SUBSTITUIÇÃO DE DADOS Participação técnica: INDIVIDUAL
Empresa contratada: TCHERBEDO - TRANSPORTES E CONSTRUÇÕES EIRELI

Contratante: **Município de Barrocas** CPF/CNPJ: **04.216.287/0001-42**
Endereço do contratante: AVENIDA Acm Nº: 705
Complemento: Bairro: Centro
Cidade: BARROCAS UF: BA CEP: 48705000
Contrato: 0179/2019 Celebrado em: 09/08/2019
Valor do contrato: R\$ 414.211,31 Tipo de contratante: Pessoa Jurídica de Direito Público
Ação institucional: NENHUMA - NAO OPTANTE
Endereço da obra/serviço: AVENIDA Acm Nº: 705
Complemento: Ruas Circunvizinhas (No Povoado Lagoa da Cruz: Continuação da Rua "B", Rua da Igreja, Rua Antonio Gabriel, Travessa Principal, Povoado Minação: Rua Direta de Curralinho, Rua do Campo e Agda Moreira) Bairro: Centro
Cidade: BARROCAS UF: BA CEP: 48705000
Data de início: 01/10/2019 Conclusão efetiva: 07/08/2020
Finalidade: Infraestrutura
Proprietário: Município de Barrocas CPF/CNPJ: 04.216.287/0001-42

Atividade Técnica: 12 - Execução CONSTRUÇÃO CIVIL - CONSTRUÇÃO > OBRAS EM TERRA E TERRAPLENAGEM > #127 - TERRAPLENAGEM 111 - Execução de Obra Técnica 4754.83 METRO QUADRADO; 12 - Execução CONSTRUÇÃO CIVIL - CONSTRUÇÃO > TRANSPORTE E AFINS > #144 - PAVIMENTAÇÃO DE PARALELEPÍPEDOS 111 - Execução de Obra Técnica 4754.83 METRO QUADRADO; 12 - Execução CONSTRUÇÃO CIVIL - ATIVIDADES PROFISSIONAIS, CIENTÍFICAS E TÉCNICAS > SERVIÇOS TÉCNICOS PROFISSIONAIS > #190 - ACESSIBILIDADE - ADEQUAÇÃO OBRA/SERVIÇO 111 - Execução de Obra Técnica 97.87 METRO QUADRADO;

Observações

A obra consiste na pavimentação em paralelepípedo, drenagem, sinalização e transporte de uma área 4754,83m².

Informações Complementares

- CONSIDERAR COMO OS SERVIÇOS EXECUTADOS APENAS NO ÂMBITO DA ENGENHARIA CIVIL.
- ESTA CERTIDÃO É PARA FIM EXCLUSIVO DE ACERVO TÉCNICO E NÃO ACRESCENTA QUALQUER ATRIBUIÇÃO ÀS ORIGINARIAMENTE CONSIGNADAS NO REGISTRO DO PROFISSIONAL, NO CREA, SENDO VEDADA QUALQUER EXTRAPOLAÇÃO, NOS TERMOS DA ALÍNEA "b" DO ARTIGO 6º DA LEI 5.194 DE 24 DE DEZEMBRO DE 1996.

CERTIFICAMOS, finalmente, que se encontra vinculado à presente Certidão de Acervo Técnico - CAT, o atestado contendo 4 folha(s), expedido pelo contratante da obra/serviço, a quem cabe a responsabilidade pela veracidade e exatidão das informações nele constantes.

Certidão de Acervo Técnico nº 54012/2020
21/05/2020, 13:33
Z4dZc

A Certidão de Acervo Técnico (CAT) à qual o atestado está vinculado constituirá prova da capacidade técnico-profissional da pessoa jurídica somente se o responsável técnico indicado estiver ou venha a ser integrado ao seu quadro técnico por meio de declaração entregue no momento da habilitação ou da entrega de propostas.

A falsificação deste documento constitui-se em crime previsto no Código Penal Brasileiro, sujeitando o(a) autor(a) à respectiva ação penal.

Certificamos que se encontra vinculado à presente CAT o atestado apresentado em cumprimento à Lei nº 8.666/93, expedido pela pessoa jurídica contratante, a quem cabe a responsabilidade pela veracidade e exatidão das informações nele constantes. É de responsabilidade deste Conselho a verificação da atividade profissional em conformidade com a Lei nº 5.194/66 e Resoluções do Conselho Federal de Engenharia e Agronomia - CONFEA.

Esta certidão perderá a validade, caso ocorra qualquer alteração posterior dos elementos cadastrais nela contidos.

A autenticidade desta Certidão pode ser verificada em: <http://crea-ba.sitac.com.br/publico/>, com a chave: Z4dZc





Estado da Bahia
PREFEITURA MUNICIPAL DE BARROCAS
 Av. ACM, nº705, Centro, Barrocas – Ba
 Fone: 75 3608 2154 www.barrocas.ba.gov.br / prefeitura@barrocas.ba.gov.br
Gabinete do Prefeito e Secretaria de Obra e Infraestrutura.

ATESTADO DE CAPACIDADE TÉCNICA

Atestamos para devidos fins, que a empresa TCHERBEDO - TRANSPORTES E CONSTRUÇÕES EIRELI, inscrita no CNPJ sob o nº 28.453.726/0001-07, situada na Av. Estelita Falcão, nº 31, Sala B, Centro, na cidade de Água Fria BA, CEP: 48.170-000, tendo como responsáveis técnicos os Engenheiros Civis DIEGO BISPO LOPES DA SILVA, CREA/BA 0506957829, e WENDEL SIMÕES CRUZ, CREA/BA nº 0518277410, que conforme ART nº BA20190184305 e a ART Complementar nº BA20190186387 são os responsáveis técnicos pela execução do SERVIÇO DE PAVIMENTAÇÃO EM PARALELEPÍEDO SOBRE COLCHÃO DE AREIA COM DRENAGEM SUPERFICIAL ao Município de Barrocas/BA, inscrito no CNPJ sob o nº 04.216.287/0001-42, localizado na Av. Acm, nº 705, Centro, Barrocas – BA, CEP: 48.705-000 e ruas circunvizinhas (Po. Lagoa da Cruz, Continuação da Rua B, Rua da Igreja, Rua Antônio Gabriel, Tv. Principal, Po. Minação, Rua Direta de Curralinho, Rua do Campo e Rua Agda Moreira), objeto do contrato nº 0179/2019, cujo qual tem o valor global de **R\$414.211,31** (quatrocentos e quatorze mil, duzentos e onze reais e trinta e um centavos), com o período de execução contratual firmado em 09 de Agosto de 2019 e encerrando em 07 de Agosto de 2020, e os serviços sendo executados e finalizados no período de 01/10/2019 a 06/04/2020, declaramos que os serviços foram executados obedecendo satisfatoriamente aos projetos e especificações técnicas cujas principais características são:

Código:	Item:	Discriminação dos Serviços:	Unidade:	Quantidade:
PAVIMENTAÇÃO – POVOADO LAGOA DA CRUZ:				
1.1.1 CONTINUAÇÃO DA RUA "B"				
73948/016	1.1.1.1	Limpeza de terreno – raspagem mecanizada	m²	683,00
93588	1.1.1.2	Transporte comercial com caminhão basculante – Areia do Pavimento	m³xkm	336,04
93596	1.1.1.3	Transporte comercial com caminhão basculante – Paralelo	m³xkm	737,28
78472	1.1.1.4	Serviços topográficos para pavimentação, inclusive nota de serviço, acompanhamento e greide	m²	683,00
72961	1.1.1.5	Regularização e compactação de subleito até 20cm	m²	683,00
94990	1.1.1.6	Execução de passeio (calçada) ou piso de concreto com concreto moldado in loco, feito em obra, acabamento convencional, não armado. Af 07/2016	m³	68,73
94273	1.1.1.7	Assentamento de guia (meio-fio) em trecho reto, confeccionada em concreto pré-fabricado, dimensões 100x15x13x30 cm (comprimento x base inferior x base superior x altura), para vias urbanas (uso viário)	m	206,00
72799	1.1.1.8	Pavimento em paralelepípedo sobre colchão de areia rejuntado com argamassa de cimento e areia no traço 1:3(pedras pequenas 30 a 35 peças por m²)	m²	683,00
9418 ORSE	1.1.1.9	Piso tátil direcional e/ou alerta, de concreto, na cor azul, p/deficientes visuais, dimensões 25x25cm, aplicado com argamassa industrializada ac-ii, rejuntado, exclusive regularização de base	m²	12,00
12214 ORSE	1.1.1.10	Rampa padrão para acesso de deficientes a passeio público, em concreto simples fck=25mpa, despolpada, com pintura indicativa em nova cor, 02 demãos	und	4,00
06191 ORSE	1.1.1.11	Limpeza de ruas (varrição e remoção de entulhos)	m²	683,00
1.1.2 RUA DA IGREJA:				
73948/016	1.1.2.1	Limpeza de terreno – raspagem mecanizada	m²	391,20
93588	1.1.2.2	Transporte comercial com caminhão basculante – Areia do Pavimento	m³xkm	192,47
93596	1.1.2.3	Transporte comercial com caminhão basculante – Paralelo	m³xkm	422,29
78472	1.1.2.4	Serviços topográficos para pavimentação, inclusive nota de serviço, acompanhamento e greide	m²	391,20
72961	1.1.2.5	Regularização e compactação de subleito até 20cm	m²	391,20
94990	1.1.2.6	Execução de passeio (calçada) ou piso de concreto com concreto moldado in loco, feito em obra, acabamento convencional, não armado. Af 07/2016	m³	11,10
94273	1.1.2.7	Assentamento de guia (meio-fio) em trecho reto, confeccionada em concreto pré-fabricado, dimensões 100x15x13x30 cm (comprimento x base inferior x base superior x altura), para vias urbanas (uso viário)	m	136,40
72799	1.1.2.8	Pavimento em paralelepípedo sobre colchão de areia rejuntado	m²	391,20

Este documento encontra-se registrado no Conselho Regional de Engenharia e Agronomia da Bahia, vinculado à Certidão nº 54012/2020, emitida em 21/05/2020



Certidão nº 54012/2020
21/05/2020, 13:36

Chave de Impressão: Z4cZc

O documento neste ato registrado foi emitido em 21/05/2020 e contém 4 folhas





Estado da Bahia
PREFEITURA MUNICIPAL DE BARROCAS
 Av. ACM, nº705, Centro, Barrocas – Ba
 Fone: 75 3608 2154 www.barrocas.ba.gov.br / prefeitura@barrocas.ba.gov.br
Gabinete do Prefeito e Secretaria de Obra e Infraestrutura.

9418 ORSE	1.1.2.9	com argamassa de cimento e areia no traço 1:3(pedras pequenas 30 a 35 peças por m²) Piso tátil direcional e/ou alerta, de concreto, na cor azul, p/deficientes visuais, dimensões 25x25cm, aplicado com argamassa industrializada ac-ii, rejuntado, exclusive regularização de base	m²	5,07
12214 ORSE	1.1.2.10	Rampa padrão para acesso de deficientes a passeio público, em concreto simples fck=25mpa, despolada, com pintura indicativa em nova cor, 02 demãos	und	2,00
06191 ORSE	1.1.2.11	Limpeza de ruas (varrição e remoção de entulhos)	m²	391,20
1.1.3 RUA ANTONIO GABRIEL:				
73948/016	1.1.3.1	Limpeza de terreno – raspagem mecanizada	m²	627,12
93588	1.1.3.2	Transporte comercial com caminhão basculante – Areia do Pavimento	m³xkm	308,54
93596	1.1.3.3	Transporte comercial com caminhão basculante – Paralelo	m³xkm	676,96
78472	1.1.3.4	Serviços topográficos para pavimentação, inclusive nota de serviço, acompanhamento e greide	m²	627,12
72961	1.1.3.5	Regularização e compactação de subleito até 20cm	m²	627,12
94990	1.1.3.6	Execução de passeio (calçada) ou piso de concreto com concreto moldado in loco, feito em obra, acabamento convencional, não armado. Af 07/2016	m²	13,60
94273	1.1.3.7	Assentamento de guia (meio-fio) em trecho reto, confeccionada em concreto pré-fabricado, dimensões 100x15x13x30 cm (comprimento x base inferior x base superior x altura), para vias urbanas (uso viário)	m	259,02
72799	1.1.3.8	Pavimento em paralelepípedo sobre colchão de areia rejuntado com argamassa de cimento e areia no traço 1:3(pedras pequenas 30 a 35 peças por m²)	m²	627,12
9418 ORSE	1.1.2.9	Piso tátil direcional e/ou alerta, de concreto, na cor azul, p/deficientes visuais, dimensões 25x25cm, aplicado com argamassa industrializada ac-ii, rejuntado, exclusive regularização de base	m²	6,90
12214 ORSE	1.1.2.10	Rampa padrão para acesso de deficientes a passeio público, em concreto simples fck=25mpa, despolada, com pintura indicativa em nova cor, 02 demãos	und	2,00
06191 ORSE	1.1.2.11	Limpeza de ruas (varrição e remoção de entulhos)	m²	627,12
1.1.4 TRAVESSA PRINCIPAL:				
73948/016	1.1.4.1	Limpeza de terreno – raspagem mecanizada	m²	407,84
93588	1.1.4.2	Transporte comercial com caminhão basculante – Areia do Pavimento	m³xkm	200,66
93596	1.1.4.3	Transporte comercial com caminhão basculante – Paralelo	m³xkm	440,25
78472	1.1.4.4	Serviços topográficos para pavimentação, inclusive nota de serviço, acompanhamento e greide	m²	407,84
72961	1.1.4.5	Regularização e compactação de subleito até 20cm	m²	407,84
94990	1.1.4.6	Execução de passeio (calçada) ou piso de concreto com concreto moldado in loco, feito em obra, acabamento convencional, não armado. Af 07/2016	m²	19,30
94273	1.1.4.7	Assentamento de guia (meio-fio) em trecho reto, confeccionada em concreto pré-fabricado, dimensões 100x15x13x30 cm (comprimento x base inferior x base superior x altura), para vias urbanas (uso viário)	m	162,62
72799	1.1.4.8	Pavimento em paralelepípedo sobre colchão de areia rejuntado com argamassa de cimento e areia no traço 1:3(pedras pequenas 30 a 35 peças por m²)	m²	407,84
9418 ORSE	1.1.2.9	Piso tátil direcional e/ou alerta, de concreto, na cor azul, p/deficientes visuais, dimensões 25x25cm, aplicado com argamassa industrializada ac-ii, rejuntado, exclusive regularização de base	m²	9,80
12214 ORSE	1.1.2.10	Rampa padrão para acesso de deficientes a passeio público, em concreto simples fck=25mpa, despolada, com pintura indicativa em nova cor, 02 demãos.	und	2,00
06191 ORSE	1.1.2.11	Limpeza de ruas (varrição e remoção de entulhos)	m²	407,84
PAVIMENTAÇÃO – POVOADO DE MINAÇÃO:				

Este documento encontra-se registrado no Conselho Regional de Engenharia e Agronomia da Bahia, vinculado à Certidão nº 54012/2020, emitida em 21/05/2020



cp

Certidão nº 54012/2020
21/05/2020, 13:36

Chave de impressão: Z4GZC
O documento neste ato registrado foi emitido em 21/05/2020 e contém 4 folhas





Estado da Bahia
PREFEITURA MUNICIPAL DE BARROCAS
 Av. ACM, nº705, Centro, Barrocas – Ba
 Fone: 75 3608 2154 www.barrocas.ba.gov.br / prefeitura@barrocas.ba.gov.br
Gabinete do Prefeito e Secretaria de Obra e Infraestrutura.

1.1.1 RUA DIRETA DE CURRALINHO:				
73948/016	1.1.1.1	Limpeza de terreno – raspagem mecanizada	m ²	620,56
93588	1.1.1.2	Transporte comercial com caminhão basculante – Areia do Pavimento	m ³ xkm	305,32
93596	1.1.1.3	Transporte comercial com caminhão basculante – Paralelo	m ³ xkm	669,88
78472	1.1.1.4	Serviços topográficos para pavimentação, inclusive nota de serviço, acompanhamento e greide	m ²	620,56
72961	1.1.1.5	Regularização e compactação de subleito até 20cm	m ²	620,56
94990	1.1.1.6	Execução de passeio (calçada) ou piso de concreto com concreto moldado in loco, feito em obra, acabamento convencional, não armado. Af_07/2016	m ³	69,38
94273	1.1.1.7	Assentamento de guia (meio-fio) em trecho reto, confeccionada em concreto pré-fabricado, dimensões 100x15x13x30 cm (comprimento x base inferior x base superior x altura), para vias urbanas (uso viário)	m	177,44
72799	1.1.1.8	Pavimento em paralelepípedo sobre colchão de areia rejuntado com argamassa de cimento e areia no traço 1:3(pedras pequenas 30 a 35 peças por m ²)	m ²	620,56
9418 ORSE	1.1.2.9	Piso tátil direcional e/ou alerta, de concreto, na cor azul, p/deficientes visuais, dimensões 25x25cm, aplicado com argamassa industrializada ac-ii, rejuntado, exclusive regularização de base	m ²	23,40
12214 ORSE	1.1.2.10	Rampa padrão para acesso de deficientes a passeio público, em concreto simples fck=25mpa, desempolada, com pintura indicativa em nova cor, 02 demãos	und	4,00
06191 ORSE	1.1.2.11	Limpeza de ruas (varrição e remoção de entulhos)	m ²	620,56
1.1.2 RUA DO CAMPO:				
73948/016	1.1.2.1	Limpeza de terreno – raspagem mecanizada	m ²	1.090,58
93588	1.1.2.2	Transporte comercial com caminhão basculante – Areia do Pavimento	m ³ xkm	536,57
93596	1.1.2.3	Transporte comercial com caminhão basculante – Paralelo	m ³ xkm	1.177,25
78472	1.1.2.4	Serviços topográficos para pavimentação, inclusive nota de serviço, acompanhamento e greide	m ²	1.090,58
72961	1.1.2.5	Regularização e compactação de subleito até 20cm	m ²	1.090,58
94990	1.1.2.6	Execução de passeio (calçada) ou piso de concreto com concreto moldado in loco, feito em obra, acabamento convencional, não armado. Af_07/2016	m ³	78,35
94273	1.1.2.7	Assentamento de guia (meio-fio) em trecho reto, confeccionada em concreto pré-fabricado, dimensões 100x15x13x30 cm (comprimento x base inferior x base superior x altura), para vias urbanas (uso viário)	m	177,44
72799	1.1.2.8	Pavimento em paralelepípedo sobre colchão de areia rejuntado com argamassa de cimento e areia no traço 1:3(pedras pequenas 30 a 35 peças por m ²)	m ²	1.090,58
9418 ORSE	1.1.2.9	Piso tátil direcional e/ou alerta, de concreto, na cor azul, p/deficientes visuais, dimensões 25x25cm, aplicado com argamassa industrializada ac-ii, rejuntado, exclusive regularização de base	m ²	21,10
12214 ORSE	1.1.2.10	Rampa padrão para acesso de deficientes a passeio público, em concreto simples fck=25mpa, desempolada, com pintura indicativa em nova cor, 02 demãos	und	4,00
06191 ORSE	1.1.2.11	Limpeza de ruas (varrição e remoção de entulhos)	m ²	1.090,58
1.1.3 RUA AGDA MOREIRA:				
73948/016	1.1.3.1	Limpeza de terreno – raspagem mecanizada	m ²	934,53
93588	1.1.3.2	Transporte comercial com caminhão basculante – Areia do Pavimento	m ³ xkm	459,79
93596	1.1.3.3	Transporte comercial com caminhão basculante – Paralelo	m ³ xkm	1.008,80
78472	1.1.3.4	Serviços topográficos para pavimentação, inclusive nota de serviço, acompanhamento e greide	m ²	934,53
72961	1.1.3.5	Regularização e compactação de subleito até 20cm	m ²	934,53
94990	1.1.3.6	Execução de passeio (calçada) ou piso de concreto com concreto moldado in loco, feito em obra, acabamento convencional, não armado. Af_07/2016	m ³	59,80
94273	1.1.3.7	Assentamento de guia (meio-fio) em trecho reto, confeccionada	m	298,04

Este documento encontra-se registrado no Conselho Regional de Engenharia e Agronomia da Bahia, vinculado à Certidão nº 54012/2020, emitida em 21/05/2020



Certidão nº 54012/2020
 21/05/2020, 13:36

Chave de Impressão: 24dZc

O documento neste ato registrado foi emitido em 21/05/2020 e contém 4 folhas





Estado da Bahia
PREFEITURA MUNICIPAL DE BARROCAS
 Av. ACM, nº705, Centro, Barrocas – Ba
 Fone: 75 3608 2154 www.barrocas.ba.gov.br / prefeitura@barrocas.ba.gov.br
Gabinete do Prefeito e Secretaria de Obra e Infraestrutura.

[Handwritten signature]

		em concreto pré-fabricado, dimensões 100x15x13x30 cm (comprimento x base inferior x base superior x altura), para vias urbanas (uso viário)		
72799	1.1.3.8	Pavimento em paralelepípedo sobre colchão de areia rejuntado com argamassa de cimento e areia no traço 1:3(pedras pequenas 30 a 35 peças por m²)	m²	934,53
9418 ORSE	1.1.2.9	Piso tátil direcional e/ou alerta, de concreto, na cor azul, p/deficientes visuais, dimensões 25x25cm, aplicado com argamassa industrializada ac-ii, rejuntado, exclusive regularização de base	m²	19,60
12214 ORSE	1.1.2.10	Rampa padrão para acesso de deficientes a passeio público, em concreto simples fck=25mpa, despolada, com pintura indicativa em nova cor, 02 demãos	und	4,00
06191 ORSE	1.1.2.11	Limpeza de ruas (varrição e remoção de entulhos)	m²	934,53

Este documento encontra-se registrado no Conselho Regional de Engenharia e Agronomia da Bahia, vinculado à Certidão nº 54012/2020, emitida em 21/05/2020

Somatório dos Quantitativos:	Item 01 (Limpeza de Terreno): Total de 4.754,83 m² Item 02 (Transporte Areia): Total de 2.339,38 m³km Item 03 (Transporte Paralelepípedo): Total de 5.132,70 m³km Item 04 (Topografia): Total de 4.754,83 m³ Item 05 (Regularização e Comp. Subleito): Total de 4.754,83 m² Item 06 (Execução de Passeio): Total de 320,26 m³ Item 07 (Assentamento de Meio-fio): Total de 1.416,96 m Item 08 (Pavimento em Paralelepípedo): Total de 4.754,83 m² Item 09 (Piso Tátil): Total de 97,87 m² Item 10 (Rampa para deficiente): Total de 22,00 und Item 11 (Limpeza de Ruas): Total de 4.754,83 m²
Equipe Técnica:	DIEGO BISPO LOPES DA SILVA CREA/BA – Reg. Nº: 050695782-9 Engenheiro Civil WENDEL SIMÕES CRUZ CREA/BA – Reg. Nº: 051827741-0 Engenheiro Civil



Barrocas – BA, 08 de Abril de 2020.

Prefeito Municipal
JOSÉ JAILSON LIMA FERREIRA

JOSÉ DIONÍSIO MOURA FIRMO
 Secretário Municipal de Obra e Infraestrutura

José Adelson O. Ferreira
 Engenheiro Civil
 3000093184BA

Responsável Técnico do Município

up

bc

4

Certidão nº 54012/2020
 21/05/2020, 13:36

Chave de Impressão: Z4GZc

O documento neste ato registrado foi emitido em 21/05/2020 e contém 4 folhas





Certidão de Acervo Técnico - CAT
Resolução Nº 1025 de 30 de Outubro de 2009

CREA-BA

CAT COM REGISTRO DE ATESTADO

77029/2021

Atividade concluída

Conselho Regional de Engenharia e Agronomia da Bahia

CERTIFICAMOS, em cumprimento ao disposto na Resolução nº 1.025, de 30 de outubro de 2009, do Confea, que consta dos assentamentos deste Conselho Regional de Engenharia e Agronomia da Bahia - Crea-BA, o Acervo Técnico do profissional **DIEGO BISPO LOPES DA SILVA** referente à(s) Anotação(ões) de Responsabilidade Técnica - ART abaixo discriminada(s):

Profissional: **DIEGO BISPO LOPES DA SILVA**
Registro: **58548BA** RNP: **0506957829**
Título profissional: **ENGENHEIRO CIVIL**

Número da ART: **BA20200433349** Tipo de ART: **OBRA / SERVIÇO** Registrada em: **28/12/2020** Baixada em: **28/12/2020**
Forma de registro: **SUBSTITUIÇÃO POR ERRO DE DIGITAÇÃO** Participação técnica: **INDIVIDUAL**
Empresa contratada: **TCHERBEDO - TRANSPORTES E CONSTRUÇÕES EIRELI**

Contratante: **Município de Tanquinho** CPF/CNPJ: **13.627.997/0001-56**
Endereço do contratante: **PRAÇA Aldo de Lima Pereira** Nº: **42**
Complemento: **Prédio** Bairro: **Centro**
Cidade: **TANQUINHO** UF: **BA** CEP: **44160000**
Contrato: **266/2020** Celebrado em: **09/12/2020**
Valor do contrato: **R\$ 271.365,78** Tipo de contratante: **Pessoa Jurídica de Direito Público**
Ação institucional: **NENHUMA - NAO OPTANTE**
Endereço da obra/serviço: **OUTROS Zona Rural** Nº: **sn**
Complemento: **Zonas Rurais do município de Tanquinho (estradas Vicinais)** UF: **BA** CEP: **44160000**
Cidade: **TANQUINHO**
Data de início: **09/12/2020** Conclusão efetiva: **09/04/2021**
Finalidade: **Infraestrutura**
Proprietário: **Município de Tanquinho** CPF/CNPJ: **13.627.997/0001-56**

Atividade Técnica: **12 - Execução CONSTRUÇÃO CIVIL - CONSTRUÇÃO > OBRAS EM TERRA E TERRAPLENAGEM > #127 - TERRAPLENAGEM 111 - Execução de Obra Técnica 102350.00 METRO QUADRADO;**

Observações

A obra consiste na recuperação das estradas vicinais do município de Tanquinho Bahia.

Informações Complementares

- CONSIDERAR APENAS OS SERVIÇOS EXECUTADOS NO ÂMBITO DA ENGENHARIA CIVIL.
- ESTA CERTIDÃO É PARA FIM EXCLUSIVO DE ACERVO TÉCNICO E NÃO ACRESSENTA QUALQUER ATRIBUIÇÃO ÀS ORIGINARIAMENTE CONSIGNADAS NO REGISTRO DO PROFISSIONAL NO CREA, SENDO VEDADA QUALQUER EXTRAPOLAÇÃO, NOS TERMOS DA ALÍNEA 'b' DO ARTIGO 6º DA LEI 5.194 DE 24 DE DEZEMBRO DE 1996.

CERTIFICAMOS, finalmente, que se encontra vinculado à presente Certidão de Acervo Técnico - CAT, o atestado contendo 1 folha(s), expedido pelo contratante da obra/serviço, a quem cabe a responsabilidade pela veracidade e exatidão das informações nele constantes.

Certidão de Acervo Técnico nº 77029/2021
14/01/2021, 18:24
B9y7x

A Certidão de Acervo Técnico (CAT) à qual o atestado está vinculado constituirá prova da capacidade técnico-profissional da pessoa jurídica somente se o responsável técnico indicado estiver ou venha a ser integrado ao seu quadro técnico por meio de declaração entregue no momento da habilitação ou da entrega de propostas.

A falsificação deste documento constitui-se em crime previsto no Código Penal Brasileiro, sujeitando o(a) autor(a) à respectiva ação penal.

Certificamos que se encontra vinculado à presente CAT o atestado apresentado em cumprimento à Lei nº 8.666/93, expedido pela pessoa jurídica contratante, a quem cabe a responsabilidade pela veracidade e exatidão das informações nele constantes. É de responsabilidade deste Conselho a verificação da atividade profissional em conformidade com a Lei nº 5.194/66 e Resoluções do Conselho Federal de Engenharia e Agronomia - CONFEA.

Esta certidão perderá a validade, caso ocorra qualquer alteração posterior dos elementos cadastrais nela contidos.

A autenticidade desta Certidão pode ser verificada em: <http://crea-ba.sitac.com.br/publico/>, com a chave: B9y7x





ESTADO DA BAHIA
MUNICÍPIO DE TANQUINHO
 CNPJ nº 13.627.997/0001-56



ATESTADO DE CAPACIDADE TÉCNICA

Atestamos para devidos fins, que a empresa TCHERBEDO - TRANSPORTES E CONSTRUÇÕES EIRELI, inscrita no CNPJ sob o nº 28.453.726/0001-07, situada na Av. Estelita Falcão, nº 31, Sala B, Centro, na cidade de Água Fria BA, CEP: 48.170-000, tendo como responsável técnico o Engenheiro Civil DIEGO BISPO LOPES DA SILVA, CREA/BA 0506957829, que conforme ART nº BA20200433349 é o responsável técnico pela execução do SERVIÇO DE RECUPERAÇÃO DE ESTRADAS VICINAIS ao Município de Tanquinho/BA, inscrito no CNPJ sob o nº 13.627.997/0001-56, localizado na Pç. Aldo de Lima Pereira, nº 42, Centro, Tanquinho - BA, CEP: 44.160-000 objeto do contrato nº 266/2020, cujo qual tem o valor global de **R\$271.365,78** (duzentos e setenta e um mil e trezentos e sessenta e cinco reais e setenta e oito centavos), com o período de execução contratual firmado em 09 de Dezembro de 2020 e encerrando em 09 de Dezembro de 2021, e os serviços sendo executados a partir do dia 09/12/2020 e encerrados no dia 24/12/2020 estando em plena e perfeita execução, declaramos que os serviços foram executados obedecendo satisfatoriamente aos projetos e especificações técnicas cujas principais características são:

Item:	Código:	Banco:	Descrição:	Unid.:	Quant.:
1			RECUPERAÇÃO DE ESTRADAS VICINAIS DE TANQUINHO		
1.1			PAVIMENTAÇÃO		
1.1.1	101114	SINAPI	ESCAVAÇÃO HORIZONTAL EM SOLO DE 1ª CATEGORIA COM TRATOR DE ESTEIRAS (100HP/LÂMINA: 2,19M3). AF_07/2020	m³	16.890,00
1.1.2	100577	SINAPI	REGULARIZAÇÃO E COMPACTAÇÃO DE SUBLEITO DE SOLO PREDOMINANTEMENTE ARENOSO. AF_11/2019	m²	102.350,00
1.1.3	95426	SINAPI	TRANSPORTE COM CAMINHÃO BASCULANTE DE 18 M³. EM VIA URBANA EM REVESTIMENTO PRIMÁRIO (UNIDADE: M3XKM). AF_07/2020	m³Xkm	110.920,00
1.1.4	5502978	SICRO	COMPACTAÇÃO DE ATERROS A 100% DO PROCTOR NORMAL	m³	16.980,00
1.2			PASSAGEM MOLHADA		
1.2.1	72915	SINAPI	ESCAVAÇÃO MECANICA DE VALA EM MATERIAL DE 2ª. CATEGORIA ATÉ 2M DE PROFUNDIDADE COM UTILIZAÇÃO DE ESCAVADEIRA HIDRAULICA	m³	25,60
1.2.2	94106	SINAPI	LASTRO COM PREPARO DE FUNDO, LARGURA MAIOR OU IGUAL A 1,5M, COM CAMADA DE AREIA, LANÇAMENTO MANUAL. AF_08/2020	m³	0,60
1.2.3	94342	SINAPI	ATERRO MANUAL DE VALAS COM AREIA PARA ATERRO E COMPACTAÇÃO MECANIZADA. AF_05/2016	m³	22,59
1.2.4	92210	SINAPI	TUBO DE CONCRETO PARA REDES COLETORAS DE ÁGUAS PLUVIAIS, DIÂMETRO DE 400mm, JUNTA RÍGIDA, INSTALADO EM LOCAL COM BAIXO NÍVEL DE INTERFERÊNCIAS - FORNECIMENTO E ASSENTAMENTO. AF_12/2015	m	24,00

Tanquinho/BA, 28 de dezembro de 2020.

LUEDSON SOARES SANTOS
 Prefeito Municipal

[Assinatura]

PREFEITURA MUNICIPAL DE TANQUINHO BAHIA
 Luedson Soares Santos
 Prefeito Municipal

[Assinatura]

MUNICÍPIO DE TANQUINHO BAHIA
 Marlus Azevedo Rios
 CPF nº 777.307.985-49
 Eng.º Civil | CREA/BA nº 43.378
 Responsável Técnico do Município

Praça Aldo de Lima Pereira, nº 42, Centro, Tanquinho - Bahia, CEP: 44.160-000.
 Tel.: (75) 3249-2112

MARLUS AZEVEDO RIOS
 Eng.º Civil
 CREA/BA nº 43.378

Este documento encontra-se registrado no Conselho Regional de Engenharia e Agronomia da Bahia, vinculado à Certidão nº 77029/2021, emitida em 14/01/2021



Certidão nº 77029/2021

18/01/2021, 07:43

Chave de impressão: B9y7x

O documento neste ato registrado foi emitido em 14/01/2021 e contém 1 folhas





Certidão de Acervo Técnico - CAT
Resolução Nº 1025 de 30 de Outubro de 2009
Conselho Regional de Engenharia e Agronomia da Bahia

CREA-BA

CAT COM REGISTRO DE ATESTADO

50955/2020

Atividade concluída

CERTIFICAMOS, em cumprimento ao disposto na Resolução nº 1.025, de 30 de outubro de 2009, do Confea, que consta dos assentamentos deste Conselho Regional de Engenharia e Agronomia da Bahia - Crea-BA, o Acervo Técnico do profissional **DIEGO BISPO LOPES DA SILVA** referente à(s) Anotação(ões) de Responsabilidade Técnica - ART abaixo discriminada(s):

Profissional: **DIEGO BISPO LOPES DA SILVA**
Registro: **58548BA** RNP: **0506957829**
Título profissional: **ENGENHEIRO CIVIL**

Número da ART: **BA20200285725** Tipo de ART: **OBRA / SERVIÇO** Registrada em: **16/04/2020** Baixada em: **16/04/2020**
Forma de registro: **SUBSTITUIÇÃO POR ERRO DE DIGITAÇÃO** Participação técnica: **INDIVIDUAL**
Empresa contratada: **TCHERBEDO - TRANSPORTES E CONSTRUÇÕES EIRELI**

Contratante: **MUNICÍPIO DE CONCEIÇÃO DO COITÉ** CPF/CNPJ: **13.843.842/0001-57**
Endereço do contratante: **PRAÇA Theognes Antônio Calixto** Nº: **58**
Complemento: **Bairro: Gravata**
Cidade: **CONCEIÇÃO DO COITÉ** UF: **BA** CEP: **48730000**

Contrato: **014/2019** Celebrado em: **15/02/2019**
Valor do contrato: **R\$ 396.874,55** Tipo de contratante: **Pessoa Jurídica de Direito Público**

Ação institucional: **NENHUMA - NAO OPTANTE**
Endereço da obra/serviço: **RUA Theognes Antônio Calixto** Nº: **58**

Complemento: **Ruas circunvizinhas (Av. Luis Eduardo Magalhães, Rua Sr. Santana e Av. Getúlio Vargas e Distrito de Salgadália).** Bairro: **Gravata**
Cidade: **CONCEIÇÃO DO COITÉ** UF: **BA** CEP: **48730000**

Data de início: **18/03/2019** Conclusão efetiva: **15/02/2020**

Finalidade: **Infraestrutura**
Proprietário: **MUNICÍPIO DE CONCEIÇÃO DO COITÉ** CPF/CNPJ: **13.843.842/0001-57**

Atividade Técnica: **12 - Execução CONSTRUÇÃO CIVIL - CONSTRUÇÃO > TRANSPORTE E AFINS > #141 - PAVIMENTAÇÃO ASFALTICA 111 - Execução de Obra Técnica 696.00 TONELADA;**

Observações

Serviço de manutenção em vias pavimentadas com fornecimento e aplicação de concreto betuminoso a quente.

Informações Complementares

- CONSIDERAR COMO OS SERVIÇOS EXECUTADOS APENAS NO ÂMBITO DA ENGENHARIA CIVIL.
- ESTA CERTIDÃO É PARA FIM EXCLUSIVO DE ACERVO TÉCNICO E NÃO ACRESCENTA QUALQUER ATRIBUIÇÃO ÀS ORIGINARIAMENTE CONSIGNADAS NO REGISTRO DO PROFISSIONAL NO CREA, SENDO VEDADA QUALQUER EXTRAPOLAÇÃO, NOS TERMOS DA ALÍNEA 'b' DO ARTIGO 6º DA LEI 5.194 DE 24 DE DEZEMBRO DE 1996.

CERTIFICAMOS, finalmente, que se encontra vinculado à presente Certidão de Acervo Técnico - CAT, o atestado contendo 1 folha(s), expedido pelo contratante da obra/serviço, a quem cabe a responsabilidade pela veracidade e exatidão das informações nele constantes.

Certidão de Acervo Técnico nº 50955/2020
16/04/2020, 17:11
6b81B

A Certidão de Acervo Técnico (CAT) à qual o atestado está vinculado constituirá prova da capacidade técnico-profissional da pessoa jurídica somente se o responsável técnico indicado estiver ou venha a ser integrado ao seu quadro técnico por meio de declaração entregue no momento da habilitação ou da entrega de propostas.

A falsificação deste documento constitui-se em crime previsto no Código Penal Brasileiro, sujeitando o(a) autor(a) à respectiva ação penal.

Certificamos que se encontra vinculado à presente CAT o atestado apresentado em cumprimento à Lei nº 8.666/93, expedido pela pessoa jurídica contratante, a quem cabe a responsabilidade pela veracidade e exatidão das informações nele constantes. É de responsabilidade deste Conselho a verificação da atividade profissional em conformidade com a Lei nº 5.194/66 e Resoluções do Conselho Federal de Engenharia e Agronomia - CONFEA.

Esta certidão perderá a validade, caso ocorra qualquer alteração posterior dos elementos cadastrais nela contidos.

A autenticidade desta Certidão pode ser verificada em: <http://crea-ba.sitac.com.br/publico/>, com a chave: 6b81B





ESTADO DA BAHIA
MUNICÍPIO DE CONCEIÇÃO DO COITÉ.
Gabinete do Prefeito & Secretaria de Infraestrutura.



ATESTADO DE CAPACIDADE TÉCNICA

Atestamos para devidos fins, que a TCHERBEDO - TRANSPORTES E CONSTRUÇÕES EIRELI, inscrita no CNPJ sob o nº 28.453.726/0001-07, situada na Av. Estelita Faicão, nº 31, Sala B, Centro, na cidade de Água Fria/BA, CEP: 48.170-000, tendo como responsável técnico o Engenheiro Civil DIEGO BISPO LOPES DA SILVA, CREA/BA RN 0506957829, que conforme ART nº BA20190041496 e a ART Complementar nº BA20200282371 é responsável técnico pela execução do SERVIÇO DE MANUTENÇÃO EM VIAS PAVIMENTADAS COM FORNECIMENTO E APLICAÇÃO DE CONCRETO BETUMINOSO A QUENTE (CBUQ), localizado na Rua Theognes Antônio Calixto, nº 58, Gravatá, Conceição do Coité - BA, CEP: 48.730-000 e ruas circunvizinhas, objeto do contrato Nº 014/2019, com o período de execução iniciado em 15 de Fevereiro de 2019 e finalizado em 15 de Fevereiro de 2020, tendo o valor global executado de R\$396.874,55 (trezentos e noventa e seis mil, oitocentos e setenta e quatro reais e cinquenta e cinco centavos), executaram satisfatoriamente, obedecendo aos projetos e especificações técnicas cujas principais características são:

Item:	Referência:	Especificação:	Unidade:	Quantidade:
1.0 - SERVIÇOS PRELIMINARES:				
1.1	COTAÇÃO	MOBILIZAÇÃO E DESMOBILIZAÇÃO DE EQUIPAMENTOS	VB	1,00
1.2	COTAÇÃO	SINALIZAÇÃO E FECHAMENTO DE ÁREA	VB	1,00
1.3	SINAPI 73790/4	REASSENTAMENTO DE PARALELEPIPEDO SOBRE COLCHAO DE PO DE PEDRA ESPESSURA 10CM, REJUNTADO COM ARGAMASSA TRACO 1:3 (CIMENTO E AREIA), CONSIDERANDO PROVEITAMENTO DO PARALELEPIPEDO	m²	805,00
1.4	SINAPI 92970	DEMOLIÇÃO DE PAVIMENTAÇÃO ASFÁLTICA COM UTILIZAÇÃO DE MARTELO PERFURADOR, ESPESSURA ATÉ 15 CM, EXCLUSIVE CARGA E TRANSPORTE EXECUCÃO DE SUB-LEITO, LEITO, SUB-BASE, BASE ETC.	m³	1238,00
2.0 - EXECUÇÃO ASFÁLTICA:				
2.1	SINAPI 96396	EXECUÇÃO E COMPACTAÇÃO DE BASE E OU SUB BASE COM BRITA GRADUADA SIMPLES - EXCLUSIVE CARGA E TRANSPORTE	m³	812,00
2.2	SINAPI 97915	TRANSPORTE COM CAMINHÃO BASCULANTE DE 6 M3, EM VIA URBANA PAVIMENTADA, DMT ACIMA DE 30 KM (UNIDADE: M3XKM) AF 01/2018	m³ x km	207,00
2.3	SINAPI 95990	CONSTRUÇÃO DE PAVIMENTO COM APLICAÇÃO DE CONCRETO BETUMINOSO USINADO A QUENTE (CBUQ), CAMADA DE ROLAMENTO, COM ESPESSURA DE 3,0 CM - EXCLUSIVE TRANSPORTE AF 03/2017	t	698,00
2.4	SINAPI 72943	PINTURA DE LIGAÇÃO COM EMULSAO RR-2C	m²	4680,00
2.5	SINAPI 96401	EXECUÇÃO DE IMPRIMAÇÃO COM ASFALTO DILUÍDO CM-30. AF 09/2017	m²	5010,00
2.6	SINAPI 96002	FRESAGEM DE PAVIMENTO ASFÁLTICO (PROFUNDIDADE ATÉ 5,0 CM), EM LOCAIS COM NÍVEL ALTO DE INTERFERÊNCIA. AF 03/2017	m²	3170,00
3.0 - SINALIZAÇÃO VIÁRIA:				
3.1	COTAÇÃO	PINTURA FRIA DE FAIXAS PARA SINALIZAÇÃO DE VIAS A BASE DE SOLVENTE COM APLICAÇÃO MECÂNICA	m²	2670,00
3.0 - SERVIÇOS FINAIS:				
3.1	ORSE 6191	LIMPEZA DE RUAS (VARRIÇÃO E REMOÇÃO DE ENTULHOS)	m²	1200,00

Conceição do Coité - BA, 07 de Abril de 2020.

Prefeito Municipal
FRANCISCO DE ASSIS ALVES DOS SANTOS

KLEUBER CEDRAZ GUIMARÃES
Secretário Municipal da SEINFRA
Portaria nº 018/2017

Secretário da SEINFRA
KLEUBER CEDRAZ GUIMARÃES

HUGO GOMES ARAÚJO
Eng.º Civil CREA/BA nº 051344935-3
Portaria nº 072/2017

Resp. Técnico do Município

Rua Theognes Antonio Calixto, s/nº, Anexo do Terminal Rodoviário, Conceição do Coité/BA - CEP 48.730-000 - Fone: (75) 3262-1328
e-mail: adm@conceicaodoquite.ba.gov.br - site: www.conceicaodoquite.ba.gov.br - CNPJ: 13.843.642/0001-57 - Página 1 de 1

Este documento encontra-se registrado no Conselho Regional de Engenharia e Agronomia da Bahia, vinculado à Certidão nº 50955/2020, emitida em 16/04/2020



Certidão nº 50955/2020
16/04/2020, 17:15

Chave de Impressão: 6b81B

O documento neste site registrado foi emitido em 16/04/2020 e contém 1 folhas





Certidão de Acervo Técnico - CAT
Resolução Nº 1025 de 30 de Outubro de 2009

CREA-BA

CAT COM REGISTRO DE ATESTADO

167821/2023

Atividade concluída

Conselho Regional de Engenharia e Agronomia da Bahia

CERTIFICAMOS, em cumprimento ao disposto na Resolução nº 1.025, de 30 de outubro de 2009, do Confea, que consta dos assentamentos deste Conselho Regional de Engenharia e Agronomia da Bahia - Crea-BA, o Acervo Técnico do profissional **DIEGO BISPO LOPES DA SILVA** referente à(s) Anotação(ões) de Responsabilidade Técnica - ART abaixo discriminada(s):

Profissional: **DIEGO BISPO LOPES DA SILVA**
Registro: **58548BA** RNP: **0506957829**
Título profissional: **ENGENHEIRO CIVIL**

Número da ART: **BA20230343260** Tipo de ART: **OBRA / SERVIÇO** Registrada em: **19/01/2023** Baixada em: **23/01/2023**
Forma de registro: **SUBSTITUIÇÃO POR ERRO DE DIGITAÇÃO** Participação técnica: **INDIVIDUAL**
Empresa contratada: **TCHERBEDO - CONGLOMERADO NACIONAL EIRELI**

Contratante: **Município de Irará Bahia** CPF/CNPJ: **13.626.205/0001-29**
Endereço do contratante: N°:
Complemento: Bairro:
Cidade: UF: CEP:

Contrato: **075/2020** Celebrado em: **24/04/2020**
Valor do contrato: **R\$ 504.984,51** Tipo de contratante: **Pessoa Jurídica de Direito Público**

Ação institucional: **NENHUMA - NAO OPTANTE**
Endereço da obra/serviço: **POVOADO Santo Antônio** N°: **is/n**
Complemento: **e em diversas ruas do na sede do municipio.** Bairro: **Zona Rural**
Cidade: **IRARA** UF: **BA** CEP: **44255000**

Data de início: **28/04/2020** Conclusão efetiva: **17/11/2022**

Finalidade: **Infraestrutura**

Proprietário: **Município de Irará Bahia**

CPF/CNPJ: **13.626.205/0001-29**

Atividade Técnica: **16 - Execução TRANSPORTES > INFRAESTRUTURA URBANA > DE PAVIMENTAÇÃO > #TOS_4.2.1.3 - EM PARALELEPIPEDO PARA VIAS URBANAS 49 - Execução de obra 7148.78 metro quadrado;**

Observações

Pavimentação de diversas ruas no povoado do Santo Antônio, no município de Irará-Bahia.

Informações Complementares

- CONSIDERAR COMO OS SERVIÇOS EXECUTADOS APENAS NO ÂMBITO DA ENGENHARIA CIVIL.
- CONSIDERAR OS QUANTITATIVOS E UNIDADES DE MEDIDAS CONSTANTES NO ATESTADO.
- ESTA CERTIDÃO É PARA FIM EXCLUSIVO DE ACERVO TÉCNICO E NÃO ACRESSENTA QUALQUER ATRIBUIÇÃO ÀS ORIGINALMENTE CONSIGNADAS NO REGISTRO DO PROFISSIONAL NO CREA. SENDO VEDADA QUALQUER EXTRAPOLAÇÃO, NOS TERMOS DA ALÍNEA 'b' DO ARTIGO 6º DA LEI 5.194 DE 24 DE DEZEMBRO DE 1996.

CERTIFICAMOS, finalmente, que se encontra vinculado à presente Certidão de Acervo Técnico - CAT, o atestado contendo 4 folha(s), expedido pelo contratante da obra/serviço, a quem cabe a responsabilidade pela veracidade e exatidão das informações nele constantes.

Certidão de Acervo Técnico nº 167821/2023

10/02/2023, 08:16

y6DAY

A Certidão de Acervo Técnico (CAT) à qual o atestado está vinculado constituirá prova da capacidade técnico-profissional da pessoa jurídica somente se o responsável técnico indicado estiver ou venha a ser integrado ao seu quadro técnico por meio de declaração entregue no momento da habilitação ou da entrega de propostas.

A falsificação deste documento constitui-se em crime previsto no Código Penal Brasileiro, sujeitando o(a) autor(a) à respectiva ação penal.

Certificamos que se encontra vinculado à presente CAT o atestado apresentado em cumprimento à Lei nº 8.666/93, expedido pela pessoa jurídica contratante, a quem cabe a responsabilidade pela veracidade e exatidão das informações nele constantes. É de responsabilidade deste Conselho a verificação da atividade profissional em conformidade com a Lei nº 5.194/66 e Resoluções do Conselho Federal de Engenharia e Agronomia - CONFEA.

Esta certidão perderá a validade, caso ocorra qualquer alteração posterior dos elementos cadastrais nela contidos.

A autenticidade desta Certidão pode ser verificada em: <http://crea-ba.sitac.com.br/publico/>, com a chave: y6DAY





PREFEITURA MUNICIPAL DE IRARÁ ESTADO DA BAHIA

Praça Presidente Tancredo Neves, nº 120, Centro, Irará/BA.
CNPJ nº 13.626.205/0001-29 | Tel.: (75) 3247-3800

ATESTADO DE CAPACIDADE TÉCNICA

Contratante: MUNICÍPIO DE IRARÁ – CNPJ nº 13.626.205/0001-29.

Contratada: TCHERBEDO – CONGLOMERADO NACIONAL EIRELI – CNPJ nº 28.453.726/0001-07.

Diante da solicitação realizada pela contratada, vimos por meio deste documento atestar para os devidos fins, que a empresa TCHERBEDO – CONGLOMERADO NACIONAL EIRELI, inscrita no CNPJ sob o nº 28.453.726/0001-07, situada na Av. Estelita Falcão, nº 31, Sala B, Centro, na cidade de Água Fria BA, CEP: 48.170-000, executou com total eficiência os serviços de **pavimentação em paralelepípedo no povoado Santo Antônio e em diversas ruas do município de Irará/BA para este órgão público.**

DADOS DO CONTRATO:

Nº do Contrato: 075/2020.

Vlr. Do Contrato: R\$504.984,51 (quinhentos e quatro mil, novecentos e oitenta e quatro reais e cinquenta e um centavos).

Prazo de Execução: Início: 24 de abril de 2020 | Término: 17 de novembro de 2022.

Responsável Técnico: Diego Bispo Lopes da Silva – Eng.º Civil – CREA/BA nº 58.548

ART de Execução: BA20230343260.

End. Da Contratante: Praça Presidente Tancredo Neves, nº 120, Centro, Irará/BA, CEP: 44.255-000.

Declaramos ainda que os serviços foram executados obedecendo satisfatoriamente aos projetos e especificações técnicas exigidas, cujas principais características são:

ITEM:	CÓDIGO:	DISCRIMINAÇÃO DE SERVIÇOS:	UNID.:	QUANT.:
1.0		RUA CELESTINA - LAGOA MADALENA - SEDE		
1.1		SERVIÇOS PRELIMINARES		
1.1.1	93208	Execução de almoxarifado em canteiro de obra em chapa de madeira compensada, incluso prateleiras. Af 02/2016	m²	23,70
1.1.2	74209/001	Placa de obra em chapa de aço galvanizado	m²	12,00
1.2		PAVIMENTAÇÃO		
1.2.1	78472	Serviços topográficos para pavimentação, inclusive nota de serviços, acompanhamento e greide	m²	1.117,78
1.2.2	72961	Regularização e compactação de subleito até 20 cm de espessura	m²	1.117,78
1.2.3	72799	Pavimento em paralelepípedo sobre colchão de areia rejuntado com argamassa de cimento e areia no traço 1:3 (pedras pequenas 30 a 35 peças por m²)	m²	1.117,78
1.2.4	94273	Assentamento de guia (meio-fio) em trecho reto, confeccionada em concreto pré-fabricado, dimensões 100x15x13x30 cm (comprimento x base inferior x base superior x altura), para vias urbanas (uso viário). Af 06/2016	m	327,87
1.2.5	94990	Execução de passeio (calçada) ou piso de concreto com concreto moldado	m³	25,40
1.3		SERVIÇOS DIVERSOS		
1.3.1	06191/ORSE	Limpeza de ruas (varrição e remoção de entulhos)	m²	1.117,78
1.3.2	73916/002	Placa esmaltada para identificação nr de rua, dimensões 45x25cm	und.	2,00
1.3.3	04647/ORSE	Sinalização permanente, vertical, com placa de aço (60x60cm) com poste de madeira 3,50m fixado com base de concreto 40x40x50	und.	3,00
2.0		RUA PRINCIPAL E RUA AO REGOR DA IGREJA		
2.1		PAVIMENTAÇÃO		
2.1.1	78472	Serviços topográficos para pavimentação, inclusive nota de serviços, acompanhamento e greide	m²	2.521,90
2.1.2	72961	Regularização e compactação de subleito até 20 cm de espessura	m²	2.521,90
2.1.3	72799	Pavimento em paralelepípedo sobre colchão de areia rejuntado com argamassa de cimento e areia no traço 1:3 (pedras pequenas 30 a 35 peças por m²)	m²	2.521,90
2.1.4	94273	Assentamento de guia (meio-fio) em trecho reto, confeccionada em concreto pré-fabricado, dimensões 100x15x13x30 cm (comprimento x base inferior x base superior x altura), para vias urbanas (uso viário). Af 06/2016	m	798,82
2.1.5	94990	Execução de passeio (calçada) ou piso de concreto com concreto moldado	m³	64,32

Este documento encontra-se registrado no Conselho Regional de Engenharia e Agronomia da Bahia, vinculado à Certidão nº 167821/2023, emitida em 10/02/2023



Certidão nº 167821/2023
14/02/2023, 10:29

Chave de Impressão: y8DAY

O documento neste ato registrado foi emitido em 07/02/2023 e contém 4 folhas

Silviana

IRARÁ
Agua e Fubá!

be 7



M





PREFEITURA MUNICIPAL DE IRARÁ ESTADO DA BAHIA

Praça Presidente Tancredo Neves, nº 120, Centro, Irará/BA.
CNPJ nº 13.626.205/0001-29 | Tel.: (75) 3247-3800

2.2		SERVIÇOS DIVERSOS	
2.2.1	06191/ORSE	Limpeza de ruas (varrição e remoção de entulhos)	m² 2.521,90
2.2.2	73916/002	Placa esmaltada para identificação nr de rua, dimensões 45x25cm	und. 2,00
2.2.3	04647/ORSE	Sinalização permanente, vertical, com placa de aço (60x60cm) com poste de madeira 3,50m fixado com base de concreto 40x40x50	und. 9,00
3.0		RUA "D" - SANTO ANTONIO	
3.1		PAVIMENTAÇÃO	
3.1.1	78472	Serviços topográficos para pavimentação, inclusive nota de serviços, a companhamento e greide	m² 196,85
3.1.2	72961	Regularização e compactação de subleito ate 20 cm de espessura	m² 196,85
3.1.3	72799	Pavimento em paralelepípedo sobre colchao de areia rejuntado com argamassa de cimento e areia no traço 1:3 (pedras pequenas 30 a 35 pecas por m2)	m² 196,85
3.1.4	94273	Assentamento de guia (meio-fio) em trecho reto, confeccionada em concreto pré-fabricado, dimensões 100x15x13x30 cm (comprimento x base inferior x base superior x altura), para vias urbanas (uso viário). Af 06/2016	m 62,62
3.1.5	94990	Execução de passeio (calçada) ou piso de concreto com concreto moldado	m3 5,18
3.2		SERVIÇOS DIVERSOS	
3.2.1	06191/ORSE	Limpeza de ruas (varrição e remoção de entulhos)	m² 196,85
3.2.2	73916/002	Placa esmaltada para identificação nr de rua, dimensões 45x25cm	und. 1,00
3.2.3	04647/ORSE	Sinalização permanente, vertical, com placa de aço (60x60cm) com poste de madeira 3,50m fixado com base de concreto 40x40x50	und. 1,00
4.0		RUA "C" - SANTO ANTONIO	
4.1		PAVIMENTAÇÃO	
4.1.1	78472	Serviços topográficos para pavimentação, inclusive nota de serviços, a companhamento e greide	m² 579,59
4.1.2	72961	Regularização e compactação de subleito ate 20 cm de espessura	m² 579,59
4.1.3	72799	Pavimento em paralelepípedo sobre colchao de areia rejuntado com argamassa de cimento e areia no traço 1:3 (pedras pequenas 30 a 35 pecas por m2)	m² 579,59
4.1.4	94273	Assentamento de guia (meio-fio) em trecho reto, confeccionada em concreto pré-fabricado, dimensões 100x15x13x30 cm (comprimento x base inferior x base superior x altura), para vias urbanas (uso viário). Af 06/2016	m 162,98
4.1.5	94990	Execução de passeio (calçada) ou piso de concreto com concreto moldado	m3 19,43
4.2		SERVIÇOS DIVERSOS	
4.2.1	06191/ORSE	Limpeza de ruas (varrição e remoção de entulhos)	m² 579,59
4.2.2	73916/002	Placa esmaltada para identificação nr de rua, dimensões 45x25cm	und. 2,00
4.2.3	04647/ORSE	Sinalização permanente, vertical, com placa de aço (60x60cm) com poste de madeira 3,50m fixado com base de concreto 40x40x50	und. 1,00
5.0		RUA "B" - SANTO ANTONIO	
5.1		PAVIMENTAÇÃO	
5.1.1	78472	Serviços topográficos para pavimentação, inclusive nota de serviços, a companhamento e greide	m² 212,46
5.1.2	72961	Regularização e compactação de subleito ate 20 cm de espessura	m² 212,46
5.1.3	72799	Pavimento em paralelepípedo sobre colchao de areia rejuntado com argamassa de cimento e areia no traço 1:3 (pedras pequenas 30 a 35 pecas por m2)	m² 212,46
5.1.4	94273	Assentamento de guia (meio-fio) em trecho reto, confeccionada em concreto pré-fabricado, dimensões 100x15x13x30 cm (comprimento x base inferior x base superior x altura), para vias urbanas (uso viário). Af 06/2016	m 81,09
5.1.5	94990	Execução de passeio (calçada) ou piso de concreto com concreto moldado	m3 6,97
5.2		SERVIÇOS DIVERSOS	
5.2.1	06191/ORSE	Limpeza de ruas (varrição e remoção de entulhos)	m² 212,46
5.2.2	73916/002	Placa esmaltada para identificação nr de rua, dimensões 45x25cm	und. 1,00
5.2.3	04647/ORSE	Sinalização permanente, vertical, com placa de aço (60x60cm) com poste de madeira 3,50m fixado com base de concreto 40x40x50	und. 1,00
6.0		RUA "A" - SANTO ANTONIO	
6.1		PAVIMENTAÇÃO	

Este documento encontra-se registrado no Conselho Regional de Engenharia e Agronomia da Bahia, vinculado à Certidão nº 167821/2023, emitida em 10/02/2023



Certidão nº 167821/2023
14/02/2023, 10:29

Chave de Impressão: y6DAY

O documento neste ato registrado foi emitido em 07/02/2023 e contém 4 folhas.

Elmoriza

[Handwritten signature]

IRARÁ
Agência de Trabalho

[Handwritten mark]

[Handwritten mark]



[Handwritten mark]

CREA-BA
Conselho Regional de Engenharia e Agronomia da Bahia



Conselho Regional de Engenharia e Agronomia da Bahia
Rua Prof. Alcides de Carvalho Filho, 402, Engenho Velho de Brotas - Salvador-BA
Tel: + 55 (71) 3453-8990 Fax: + 55 (71) 3453-8989 E-mail: creakba@creaba.org.br



PREFEITURA MUNICIPAL DE IRARÁ ESTADO DA BAHIA

Praça Presidente Tancredo Neves, nº 120, Centro, Irará/BA.
CNPJ nº 13.626.205/0001-29 | Tel.: (75) 3247-3800

6.1.1	78472	Servicos topograficos para pavimentacao, inclusive nota de servicos, a companhamento e greide	m²	582,42
6.1.2	72961	Regularizacao e compactacao de subleito ate 20 cm de espessura	m²	582,42
6.1.3	72799	Pavimento em paralelepipedo sobre colchao de areia rejuntado com argamassa de cimento e areia no traço 1:3 (pedras pequenas 30 a 35 pecas por m2)	m²	582,42
6.1.4	94273	Assentamento de guia (meio-fio) em trecho reto, confeccionada em concreto pré-fabricado, dimensões 100x15x13x30 cm (comprimento x base inferior x base superior x altura), para vias urbanas (uso viário). Af_06/2016	m	234,04
6.1.5	94990	Execução de passeio (calçada) ou piso de concreto com concreto moldado	m3	19,40
6.2 SERVIÇOS DIVERSOS				
6.2.1	06191/ORSE	Limpeza de ruas (varrição e remoção de entulhos)	m²	582,42
6.2.2	73916/002	Placa esmaltada para identificação nr de rua, dimensões 45x25cm	und.	2,00
6.2.3	04647/ORSE	Sinalização permanente, vertical, com placa de aço (60x60cm) com poste de madeira 3,50m fixado com base de concreto 40x40x50	und.	2,00
PAVIMENTAÇÃO EM PARALELEPIPEDO - ADITIVO				
7.0 PAVIMENTAÇÃO DA RUA DAS ACACIAS - TRECHO I				
7.1 PAVIMENTAÇÃO				
7.1.1	78472	Servicos topograficos para pavimentacao, inclusive nota de servicos, a companhamento e greide	m2	1.246,28
7.1.2	100576	Regularizacao e compactacao de subleito ate 20 cm de espessura	m2	1.246,28
7.1.3	101169	Pavimento em paralelepipedo sobre colchao de areia rejuntado com argamassa de cimento e areia no traço 1:3 (pedras pequenas 30 a 35 pecas por m2)	m2	1.246,28
7.1.4	94273	Assentamento de guia (meio-fio) em trecho reto, confeccionada em concreto pré-fabricado, dimensões 100x15x13x30 cm (comprimento x base inferior x base superior x altura), para vias urbanas (uso viário). Af_06/2016	m	356,08
7.1.5	94990	Execução de passeio (calçada) ou piso de concreto com concreto moldado	m2	32,05
7.2 SERVIÇOS DIVERSOS				
7.2.1	73916/002	PLACA ESMALTADA PARA IDENTIFICAÇÃO NR DE RUA, DIMENSÕES 45X25CM	un	2,00
7.2.2	4647	Sinalização permanente, vertical, c/ placa de aço (60x60cm) com poste de madeira 3,50m fixado com base de concreto 40x40x50	un	4,00
7.2.3	2450	Limpeza geral	m2	1.246,28
8.0 PAVIMENTAÇÃO RUA DR. JOÃO LEAL (ao lado da Embasa)				
8.1 PAVIMENTAÇÃO				
8.1.1	78472	Servicos topograficos para pavimentacao, inclusive nota de servicos, a companhamento e greide	m2	689,50
8.1.2	100576	Regularizacao e compactacao de subleito ate 20 cm de espessura	m2	689,50
8.1.3	101169	Pavimento em paralelepipedo sobre colchao de areia rejuntado com argamassa de cimento e areia no traço 1:3 (pedras pequenas 30 a 35 pecas por m2)	m2	689,50
8.1.4	94273	Assentamento de guia (meio-fio) em trecho reto, confeccionada em concreto pré-fabricado, dimensões 100x15x13x30 cm (comprimento x base inferior x base superior x altura), para vias urbanas (uso viário). Af_06/2016	m	197,00
8.1.5	94990	Execução de passeio (calçada) ou piso de concreto com concreto moldado	m3	17,73
8.2 SERVIÇOS DIVERSOS				
8.2.1	73916/002	Placa esmaltada para identificação NR de RUA, dimensões 45x25cm	un	2,00
8.2.2	4647	Sinalização permanente, vertical, c/ placa de aço (60x60cm) com poste de madeira 3,50m fixado com base de concreto 40x40x50	un	4,00
8.2.3	2450	Limpeza geral	m2	689,50

SOMATÓRIO DOS QUANTITATIVOS:				
Item:	Código:	Descrição:	Und.:	Total do Qtd.:
1.0	93208	Execução de almojarifado em canteiro de obra em chapa de madeira compensada, incluso prateleiras. Af_02/2016	m²	23,70
1.1	74209/001	Placa de obra em chapa de aço galvanizado	m²	12,00
1.2	78472	Servicos topograficos para pavimentacao, inclusive nota de servicos, a companhamento e greide	m²	7.146,78
1.3	72961	Regularizacao e compactacao de subleito ate 20 cm de espessura	m²	7.146,78
1.4	72799	Pavimento em paralelepipedo sobre colchao de areia rejuntado com argamassa de cimento e areia no traço 1:3 (pedras pequenas 30 a 35 pecas por m2)	m²	7.146,78

Este documento encontra-se registrado no Conselho Regional de Engenharia e Agronomia da Bahia, vinculado à Certidão nº 167821/2023, emitida em 10/02/2023



op

Certidão nº 167821/2023
14/02/2023, 10:29

Chave de Impressão: y6DAY
O documento neste ato registrado foi emitido em 07/02/2023 e contém 4 folhas

[Handwritten signature]

[Handwritten signature]

PREFEITURA MUNICIPAL DE
IRARÁ
Agora a trabalhar!

[Handwritten signature]





PREFEITURA MUNICIPAL DE IRARÁ ESTADO DA BAHIA

Praça Presidente Tancredo Neves, nº 120, Centro, Irará/BA.
CNPJ nº 13.626.205/0001-29 | Tel.: (75) 3247-3800

1.5	94273	Assentamento de guia (meio-fio) em trecho reto, confeccionada em concreto pré-fabricado, dimensões 100x15x13x30 cm (comprimento x base inferior x base superior x altura), para vias urbanas (uso viário). AI 06/2016	m	2.220,30
1.6	94990	Execução de passeio (calçada) ou piso de concreto com concreto moldado	m3	190,48
1.7	06191/ORSE	Limpeza de ruas (varrição e remoção de entulhos)	m²	7.146,78
1.8	73916/002	Placa esmaltada para identificação nr de rua, dimensões 45x25cm	und.	14,00
1.9	04647/ORSE	Sinalização permanente, vertical, com placa de aço (80x60cm) com poste de madeira 3,50m fixado com base de concreto 40x40x50	und.	25,00

Por fim declaramos que até a presente data não há indícios que desabone a contratada de forma técnica e comercialmente.

Para um breve relato sobre os serviços prestados segue abaixo algumas das imagens capturadas após a perfeita execução dos serviços:



Informamos que para mais informações sobre a execução do contrato tais como relatórios fotográficos, boletins de medições, aditivos, notas fiscais e outros, favor acessar o QR Code abaixo ou então diretamente com o órgão contratante por meio presencial (sede da prefeitura) ou eletrônico (diário oficial do município).

Demais Informações:



Observação: Os serviços contidos no QR Code acima, são de inteira responsabilidade da contratada, ficando assim a contratada de qualquer responsabilidade.

Irará – BA, 19 de janeiro de 2023.

Derivaldo Pinto Cerqueira
Prefeito Municipal
2021 – 2024

Prefeito Municipal
DERIVALDO PINTO CERQUEIRA

Responsável Técnico do Município – Decreto nº 3541/2021
GEILDES SUELY DOS SANTOS MOREIRA
Eng.ª Civil – CREA/BA nº 69.810/D

Geildes Suely dos Santos Moreira
Eng.ª Civil | CREA/BA nº 69.810/D
Decreto nº 3541/2021



Este documento encontra-se registrado no Conselho Regional de Engenharia e Agronomia da Bahia, vinculado à Certidão nº 167821/2023, emitida em 10/02/2023



Certidão nº 167821/2023
14/02/2023, 10:29

Chave de Impressão: y6DAY

O documento neste ato registrado foi emitido em 07/02/2023 e contém 4 folhas





Anotação de Responsabilidade Técnica - ART
Lei nº 6.496, de 7 de dezembro de 1977

CREA-PE

ART OBRA / SERVIÇO
Nº PE20220840187

Conselho Regional de Engenharia e Agronomia de Pernambuco

INICIAL

1. Responsável Técnico

DIEGO BISPO LOPES DA SILVA

Título profissional: **ENGENHEIRO CIVIL**

RNP: 0506957829

Registro: PE06957829 PE

Empresa contratada: **TCHERBEDO - CONGLOMERADO NACIONAL EIRELI**

Registro : 0000704628-PE

2. Dados do Contrato

Contratante: **MUNICÍPIO DE GRAVATÁ**

RUA RUA CLETO CAMPELO 268

CPF/CNPJ: 11.049.830/0001-20

Nº: 268

Complemento:

Bairro: **CENTRO**

Cidade: **GRAVATÁ**

UF: **PE**

CEP: 55641901

Contrato: 139/2022

Celebrado em: 26/08/2022

Valor: R\$ 6.132.462,05

Tipo de contratante: **Pessoa Jurídica de Direito Público**

Ação Institucional: **Outros**

3. Dados da Obra/Serviço

RUA RUA CLETO CAMPELO 268

Nº: 268

Complemento:

Bairro: **CENTRO**

Cidade: **GRAVATÁ**

UF: **PE**

CEP: 55641901

Data de Início: 26/08/2022

Previsão de término: 26/08/2023

Coordenadas Geográficas: 0, 0

Finalidade: **Infraestrutura**

Código: **Não Especificado**

Proprietário: **MUNICÍPIO DE GRAVATÁ**

CPF/CNPJ: 11.049.830/0001-20

4. Atividade Técnica

16 - Execução

Quantidade

Unidade

49 - Execução de obra > TRANSPORTES > INFRAESTRUTURA RODOVIÁRIA > #4.1.2 - DE PAVIMENTAÇÃO ASFÁLTICA PARA RODOVIAS

2.978,98

m3

Após a conclusão das atividades técnicas o profissional deve proceder a baixa desta ART

5. Observações

Obra de pavimentação em CBUQ e sinalização na via perimetral no município de Gravata/PE, com recursos oriundos do CONVÊNIO Nº 902480/2020.

6. Declarações

- Cláusula Compromissória: Qualquer conflito ou litígio originado do presente contrato, bem como sua interpretação ou execução, será resolvido por arbitragem, de acordo com a Lei no. 9.307, de 23 de setembro de 1996, por meio do Centro de Mediação e Arbitragem - CMA vinculado ao Crea-PE, nos termos do respectivo regulamento de arbitragem que, expressamente, as partes declaram concordar

- Declaro que estou cumprindo as regras de acessibilidade previstas nas normas técnicas da ABNT, na legislação específica e no decreto n. 5296/2004.

7. Entidade de Classe

NÃO OPTANTE

8. Assinaturas

Declaro serem verdadeiras as informações acima

DIEGO BISPO LOPES DA SILVA - CPF: 025.926.805-43

Local

data

MUNICÍPIO DE GRAVATÁ - CNPJ: 11.049.830/0001-20

9. Informações

* Conforme Art. 4º da Resolução 1025/2009: O registro da ART efetiva-se após o seu cadastro no sistema eletrônico do CREA e o recolhimento do valor correspondente

10. Valor

Valor da ART: **R\$ 233,84**

Registrada em: 12/09/2022

Valor pago: **R\$ 233,84**

Nosso Número: 8304713645

GRUPO JB

PÁGINA: 46

VISTO

A autenticidade desta ART pode ser verificada em: <http://crea-pe.sitiao.com.br/publico>, com a chave: EYwzd
Impresso em: 22/09/2022 às 12:13:36 por: , ip: 189.56.25.94



ATESTADO PARCIAL DE CAPACIDADE TÉCNICA

Solicitante: TCHERBEDO – CONGLOMERADO NACIONAL EIRELI | CNPJ nº 28.453.726/0001-07.
Motivo: Atestado de execução aos serviços do Contrato nº 139/2022

**AUTENTICAÇÃO
NO VERSO**

Prezados,
Vimos por meio deste, diante da presente solicitação:

CÓPIA COLORIDA

Atestamos para devidos fins, que a empresa **TCHERBEDO – CONGLOMERADO NACIONAL EIRELI**, inscrita no CNPJ sob o nº **28.453.726/0001-07**, situada na Av. Estelita Falcão, nº 31, Sala B, Centro, na cidade de Água Fria BA, CEP: 48.170-000.

Tendo como responsável técnico o engenheiro civil, o Sr.º **DIEGO BISPO LOPES DA SILVA**, registrado no CREA/BA sob o nº **58.548** e no CREA/PE sob o nº **0695782-9**, que conforme ART nº **PE20220840187** é o responsável técnico pela execução **pavimentação asfáltica em CBUQ e sinalização da via perimetral, e em 2 (duas) ruas localizadas no Município de Gravata/PE**, inscrito no CNPJ sob o nº **11.049.830/0001-20**, localizada na Rua Cleto Campelo, nº 268, Centro, Gravata/PE, CEP: 55.641-901, objeto do **Contrato nº 139/2022**, cujo qual tem o valor global de **R\$6.132.462,05 (seis milhões, cento e trinta e dois mil, quatrocentos e sessenta e dois reais e cinco centavos)**.

Informamos ainda que o período de execução contratual firmado em **26 de agosto de 2022** e encerrando em **26 de agosto de 2023**, e os serviços sendo executados a partir do dia **26/08/2022** e até o momento estando em plena e perfeita execução.

Declaramos que os serviços foram e estão sendo executados obedecendo satisfatoriamente aos projetos e especificações técnicas cujas principais características são:

Item	Código	Banco	Descrição	Und	Qtd. Total	Qtd. Executada	Qtd. A Executar
1			PAVIMENTAÇÃO ASFÁLTICA EM CBUQ E SINALIZAÇÃO DA VIA PERIMETRAL, E EM 2 (DUAS) RUAS LOCALIZADAS NO MUNICÍPIO DE GRAVATA/PE				
1.1			SERVIÇOS PRELIMINARES E ADMINISTRAÇÃO LOCAL				
1.1.1	Comp.PMG-001	Próprio	ADMINISTRAÇÃO LOCAL	MÊS	3,00	2,00	1,00
1.1.2	93207	SINAPI	EXECUÇÃO DE ESCRITÓRIO EM CANTEIRO DE OBRA EM CHAPA DE MADEIRA COMPENSADA, NÃO INCLUSO MOBILIÁRIO E EQUIPAMENTOS. AF_02/2016	m²	40,00	40,00	0,00
1.1.3	93208	SINAPI	EXECUÇÃO DE ALMOXARIFADO EM CANTEIRO DE OBRA EM CHAPA DE MADEIRA COMPENSADA, INCLUSO PRATELEIRAS. AF_02/2016	m²	40,00	40,00	0,00
1.1.4	Comp.PMG-005	Próprio	PLACA DE OBRA (PARA CONSTRUÇÃO CIVIL) EM CHAPA GALVANIZADA N° 22. ADESIVADA, DE 2,0 X 1,125M (MODELO: SINAPI-I 4813)	m²	32,00	32,00	0,00
1.1.5	98459	SINAPI	TAPUME COM TELHA METALICA. AF_05/2018	m²	400,00	400,00	0,00
1.1.6	Comp.PMG-007	Próprio	ALUGUEL DE CONTAINER PARA ESCRITÓRIO (MODELO: SINAPI-I 10775)	UND	3,00	3,00	0,00
1.1.7	Comp.PMG-008	Próprio	ALUGUEL DE CONTAINER, PARA SANITARIO, COM BACIAS, CHUVEIROS, LAVATORIO E MICTORIO. (MODELO: SINAPI-I 10779)	MÊS	3,00	2,00	1,00
1.1.8	Comp.PMG-009	Próprio	ALUGUEL DE CONTAINER PARA VESTIÁRIO (MODELO: SINAPI-I 10776)	MÊS	3,00	2,00	1,00
1.1.9	93243	SINAPI	EXECUÇÃO DE RESERVATÓRIO ELEVADO DE ÁGUA (2000 LITROS) EM CANTEIRO DE OBRA, APOIADO EM ESTRUTURA DE MADEIRA. AF_02/2016	UN	1,00	1,00	0,00
1.1.10	Comp.PMG-002	Próprio	SERVIÇOS TOPOGRÁFICOS PARA PAVIMENTAÇÃO, INCLUSIVE NOTA DE SERVIÇOS, ACOMPANHAMENTO E GREIDE	m²	83063,60	83063,60	0,00
1.1.11	100576	SINAPI	REGULARIZAÇÃO E COMPACTAÇÃO DE SUBLEITO DE SOLO PREDOMINANTEMENTE ARGILOSO. AF_11/2019	m²	2500,00	2500,00	0,00
1.1.12	101506	SINAPI	ENTRADA DE ENERGIA ELÉTRICA, AÉREA, TRIFÁSICA, COM CAIXA DE SOBREPOR, CABO DE 16 MM2 E DISJUNTOR DIN 50A (NÃO INCLUSO O POSTE DE CONCRETO). AF_07/2020 P	UN	1,00	1,00	0,00
1.2			RECAPEAMENTO ASFÁLTICO				
1.2.1	96402	SINAPI	EXECUÇÃO DE PINTURA DE LIGAÇÃO COM EMULSÃO ASFÁLTICA RR-2C. AF_11/2019	m²	99299,75	5125,36	94174,39

Município de Gravata – PE | Secretana de Infraestrutura, Mobilidade e Controle Urbano
CNPJ nº 11.049.830/0001-20

Rua Maurício de Nassau, nº 87, Centro, Gravata-PE, CEP: 55.641-100

GRUPO J6
PÁG N: 47
VISTO

O presente documento digital foi conferido com o original e assinado digitalmente por Joyce Samantha de Jesus Silva, em sexta-feira, 3 de maio de 2023 12:05:35 GMT-03:00, CNS: 07.424-1 - TABELIONATO DE NOTAS COM FUNÇÕES DE PROTESTOS DE TITULOS FIDUCIARIOS, nos termos da medida provisória N. 2.200-2 de 24 de agosto de 2001. Sua autenticidade deverá ser confirmada no endereço eletrônico www.cnj.br/portal/autenticidade. O presente documento digital pode ser convertido em papel por meio de autenticação no Tabelionato de Notas nº 100/2022 do CNJ - artigo 22.

GRAVATÁ

COMPROMISSO COM AS PESSOAS

1.2.2	95996	SINAPI	EXECUÇÃO DE PAVIMENTO COM APLICAÇÃO DE CONCRETO ASFÁLTICO, CAMADA DE BINDER - EXCLUSIVE CARGA E TRANSPORTE AF 11/2019	m²	1489,49	0,00	1489,49
1.2.3	95995	SINAPI	EXECUÇÃO DE PAVIMENTO COM APLICAÇÃO DE CONCRETO ASFÁLTICO, CAMADA DE ROLAMENTO - EXCLUSIVE CARGA E TRANSPORTE AF 11/2019	m²	1489,49	0,00	1489,49
1.2.4	93590	SINAPI	TRANSPORTE COM CAMINHÃO BASCULANTE DE 10 M³, EM VIA URBANA PAVIMENTADA, ADICIONAL PARA DMT EXCEDENTE A 30 KM (UNIDADE: M3XKM), AF 07/2020	M3XKM	335763,25	0,00	335763,25
1.2.5	5914646	SICRO3	Carga, manobra e descarga de concreto asfáltico com borracha em caminhão basculante de 10 m³ - carga em usina de asfalto 100/140 t/h e descarga em vibroacabadora	t	7060,19	0,00	7060,19
1.2.6	Comp.PMG-003	Próprio	CAPA SELANTE COMPREENDENDO APLICAÇÃO DE ASFALTO NA PROPORÇÃO DE 0,7 A 1,5L / M², DISTRIBUIÇÃO DE AGREGADOS DE 5 A 15 KG / M³ E COMPACTAÇÃO COM ROLO - COM USO DA EMULSSÃO RR-2C, INCLUSIVE APLICAÇÃO E COMPACTAÇÃO	m²	29144,18	0,00	29144,18
1.2.7	96396	SINAPI	EXECUÇÃO E COMPACTAÇÃO DE BASE E OU SUB BASE PARA PAVIMENTAÇÃO DE BRITA GRADUADA SIMPLES - EXCLUSIVE CARGA E TRANSPORTE AF 11/2019	m²	1234,15	0,00	1234,15
1.2.8	100974	SINAPI	CARGA, MANOBRA E DESCARGA DE SOLOS E MATERIAIS GRANULARES EM CAMINHÃO BASCULANTE 10 M³ - CARGA COM PÁ CARREGADEIRA (CAÇAMBA DE 1,7 A 2,8 M³ / 128 HP) E DESCARGA LIVRE (UNIDADE: M3), AF 07/2020	m³	1558,62	0,00	1558,62
1.2.9	Comp.PMG-004	Próprio	EXECUÇÃO DE IMPRIMAÇÃO COM ASFALTO DILUIDO CM-30, AF 09/2017	m²	2871,25	0,00	2871,25
1.2.10	100625	SINAPI	EXECUÇÃO DE PAVIMENTO COM APLICAÇÃO DE PRÉ-MISTURADO A FRIO, CAMADA DE BINDER - EXCLUSIVE CARGA E TRANSPORTE AF 11/2019	m²	140,91	140,91	0,00
1.2.11	90082	SINAPI	ESCAVAÇÃO MECANIZADA DE VALA COM PROF. ATÉ 1,5 M (MÉDIA MONTANTE E JUSANTE/UMA COMPOSIÇÃO POR TRECHO), ESCAVADEIRA (0,8 M3), LARG. DE 1,5 M A 2,5 M, EM SOLO DE 1A CATEGORIA, EM LOCAIS COM ALTO NÍVEL DE INTERFERÊNCIA, AF 02/2021	m³	90,00	0,00	90,00
1.2.12	4915668	SICRO3	Remoção manual de revestimento asfáltico	m²	183,56	0,00	183,56
1.2.13	97805	SINAPI	PAVIMENTO COM TRATAMENTO SUPERFICIAL DUPL0, COM EMULSÃO ASFÁLTICA RR-2C AF 01/2020	m²	18074,32	18074,32	0,00
1.3			DRENAGEM				
1.3.1	2003730	SICRO3	Caixa coletora de talvegue - CCT 02 - areia e brita comerciais	un	1,00	1,00	0,00
1.3.2	2003579	SICRO3	Dreno longitudinal profundo para corte em solo - DPS 08 - tubo PEAD e brita comercial	m	120,00	120,00	0,00
1.3.3	89512	SINAPI	TUBO PVC, SÉRIE R, ÁGUA PLUVIAL, DN 100 MM, FORNECIDO E INSTALADO EM RAMAL DE ENCAMINHAMENTO, AF 12/2014	M	256,00	256,00	0,00
1.4			SINALIZAÇÃO				
1.4.1	5213401	SICRO3	Pintura de faixa com tinta acrílica - espessura de 0,6 mm	m²	2203,17	0,00	2203,17
1.4.2	5213405	SICRO3	Pintura de setas e zebrações com tinta acrílica - espessura de 0,6 mm	m²	369,16	0,00	369,16
1.4.3	5213864	SICRO3	Suporte metálico galvanizado para placa de advertência ou regulamentação - lado ou diâmetro de 0,80 m - fornecimento e implantação	un	309,00	0,00	309,00
1.4.4	5213572	SICRO3	Placa em aço - película III + III - fornecimento e implantação	m²	231,60	0,00	231,60
1.4.5	102498	SINAPI	PINTURA DE MEIO-FIO COM TINTA BRANCA A BASE DE CAL (CAIAÇÃO) AF 05/2021	M	20627,68	0,00	20627,68
1.5			SINALIZAÇÃO DE OBRAS				
1.5.1	99060	SINAPI	LOCAÇÃO COM CAVALETE COM ALTURA DE 1,00 M - 2 UTILIZAÇÕES AF 10/2018	UN	116,00	58,00	58,00
1.5.2	Comp.PMG-005	Próprio	SINALIZAÇÃO COM FITA FIXADA EM CONE PLÁSTICO, INCLUINDO CONE	M	2062,77	1131,77	931,00

Gravatá/PE, 30 de dezembro de 2022.

Município de Gravatá/PE

RICARDO LOUREIRO MALTA FILHO

Secretário Municipal de Infraestrutura, Mobilidade e Controle Urbano

Fiscal do Município

ALMIR RIBEIRO

Eng.º Civil - CREA/PE nº 181984708-0

**AUTENTICAÇÃO
NO VERSO**

CÓPIA COLORIDA

Município de Gravatá - PE | Secretaria de Infraestrutura, Mobilidade e Controle Urbano

CNPJ nº 11.049.830/0001-20

Rua Maurício de Nassau, nº 87, Centro, Gravatá-PE, CEP: 55.641-100

TABELEIONATO DE NOTAS E PROTESTOS
DE SERRINHA/BA

Certifico e dou fé que a cópia é a reprodução fiel do documento apresentado.

Em testemunho da verdade, Joyce Samantha De Jesus Silva, Escrivã Autorizada, A atueiada ad tem validade acompanhada de QR Code - Serrinha - BA 3/3/2023. Valor do Ato: R\$ 6.36 Emol: R\$ 3.07 Taxa: R\$ 3,20

2278.AB576820-2

SELO AUTENTICAÇÃO

www.tiba.us.br/autenticacao



GRUPO JB

PÁG N: 48

VISTO



Anotação de Responsabilidade Técnica - ART
Lei nº 6.496, de 7 de dezembro de 1977

CREA-BA

ART OBRA / SERVIÇO
Nº BA20220147313

Conselho Regional de Engenharia e Agronomia da Bahia

INICIAL

1. Responsável Técnico

DIEGO BISPO LOPES DA SILVA

Título profissional: ENGENHEIRO CIVIL

RNP: 0508957829

Registro: 58548BA

Empresa contratada: TCHERBEDO - CONGLOMERADO NACIONAL EIRELI

Registro: 0010109544-BA

2. Dados do Contrato

Contratante: MUNICÍPIO DE JEREMOABO

RUA DR. JOSÉ GONÇALVES DE SÁ

Complemento:

Bairro: CENTRO

Cidade: JEREMOABO

UF: BA

CPF/CNPJ: 13.809.041/0001-75

Nº: 24

CEP: 48540000

Contrato: 299/2022

Celebrado em: 27/06/2022

Valor: R\$ 5.027.366,95

Tipo de contratante: Pessoa Jurídica de Direito Público

Ação Institucional: NENHUMA - NAO OPTANTE

3. Dados da Obra/Serviço

AVENIDA SÃO JOSÉ

Nº: SN

Complemento: Toda à Avenida São José.

Bairro: CENTRO

Cidade: JEREMOABO

UF: BA

CEP: 48540000

Data de Início: 29/06/2022

Previsão de término: 29/06/2023

Coordenadas Geográficas: 0, 0

Finalidade: Infraestrutura

Código: Não Especificado

Proprietário: MUNICÍPIO DE JEREMOABO

CPF/CNPJ: 13.809.041/0001-75

4. Atividade Técnica

12 - Execução

Quantidade

Unidade

111 - Execução de Obra Técnica > CONSTRUÇÃO CIVIL - CONSTRUÇÃO > TRANSPORTE E AFINS > #141 - PAVIMENTAÇÃO ASFALTICA

34.993,06

m2

Após a conclusão das atividades técnicas o profissional deve proceder a baixa desta ART

5. Observações

A obra consiste na pavimentação asfáltica e urbanização da Av. São José, no município de Jeremoabo/BA.

6. Declarações

- Declaro que estou cumprindo as regras de acessibilidade previstas nas normas técnicas da ABNT, na legislação específica e no decreto n. 5296/2004.

7. Entidade de Classe

NENHUMA DAS ENTIDADES

8. Assinaturas

Declaro serem verdadeiras as informações acima

Jeremoabo, 28 de Junho de 2022

Local

data

Diego Bispo Lopes da Silva
DIEGO BISPO LOPES DA SILVA - CPF: 025.926.805-43

MUNICÍPIO DE JEREMOABO - CNPJ: 13.809.041/0001-75

9. Informações

* A ART é válida somente quando quitada, mediante apresentação do comprovante do pagamento ou conferência no site do Crea.

10. Valor

Valor da ART: R\$ 233,94

Registrada em: 28/06/2022

Valor pago: R\$ 233,94

Nosso Número: 54583218



TABELIONATO DE NOTAS E PROTESTOS DE SERRINHA/BA
Rua Lúcio Neto, s/n, Centro, Serrinha/BA
Shopping Serrinha | Cep: 48700-000

Certifico e dou fé que a cópia é a reprodução fiel do documento apresentado.

Em testemunho de verdade, Joyce Samantha De Jesus Silva, Escrevente Autorizada, A etiqueta só tem validade acompanhada do QR Code - Serrinha - BA 18/4/2023. Valor do Ato: R\$ 8,36 Emol: R\$ 3,07 Taxa: R\$ 3,28

2278.AB582658-5

BELO AUTENTICAÇÃO

www.ibe.us.br/autenticacao



sem.br/publico/, com a chave: 95yD4 2 às 11:20:41 por . ip: 131.196.6.68

CÓPIA COLORIDA

GRUPO JB

PÁGINA: 49

VISTO



www.crea.ba.org.br
Tel: (71) 3453-8990

creaba@creaba.org.br
Fax: (71) 3453-8999

CREA-BA
Conselho Regional de Engenharia e Agronomia da Bahia

O presente documento digital foi gerado com o original e assinado digitalmente por Joyce Samantha de Jesus Silva, em terça-feira, 18 de abril de 2023 15:41:59 GMT-03:00. CNS: 01.424-1 - TABELIONATO DE NOTAS COM FUNÇÕES DE PROTESTOS DE TÍTULOS E DOCUMENTOS, nos termos da medida provisória N. 2.200-2 de 24 de agosto de 2001. Sua autenticidade deverá ser confirmada no endereço eletrônico www.cenad.org.br/autenticacao. O presente documento digital pode ser convertido em papel por meio de autenticação no Tabelionato de Notas. Provimento nº 100/2020 CNJ - artigo 22.

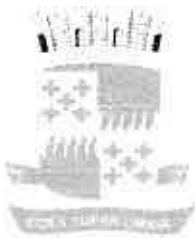

ESTADO DA BAHIA MUNICÍPIO DE JEREMOABO

CNPJ nº 13.809.041/0001-75

Rua Dr. José Gonçalves de Sá, 24 – Centro, CEP: 48.540-000.

Tel.: (75) 3203-2108 – Site: www.jeremoabo.ba.gov.br

CÓPIA COLORIDA



ATESTADO PARCIAL DE CAPACIDADE TÉCNICA

Solicitante: TCHERBEDO – CONGLOMERADO NACIONAL EIRELI | CNPJ nº 28.453.726/0001-07

Motivo: Emissão de atestado parcial aos serviços executados do Contrato de nº 299/2022.

Prezados,

Vimos por meio deste, diante da presente solicitação:

Atestar para os devidos fins, que a empresa **TCHERBEDO – CONGLOMERADO NACIONAL EIRELI**, inscrita no CNPJ sob o nº **28.453.726/0001-07**, situada na Av. Estelita Falcão, nº 31, Sala B, Centro, na cidade de Água Fria BA, CEP: 48.170-000, tendo como responsável técnico o engenheiro civil, o Sr. ° **DIEGO BISPO LOPES DA SILVA**, registrado no CREA/BA sob o nº **58.548**, que conforme a ART nº **BA20220147313** é o responsável técnico pela execução do **SERVIÇO DE PAVIMENTAÇÃO ASFÁLTICA E URBANIZAÇÃO DA AV. SÃO JOSÉ** ao Município de Jeremoabo/BA, inscrito no CNPJ sob o nº 13.809.041/0001-75, localizado na Rua Dr. José Gonçalves de Sá, nº 24, Centro, Jeremoabo – BA, CEP: 48.540-000.

Informamos ainda os seguintes dados referentes ao contrato:

Nº do Contrato: 299/2022.

Valor Global: R\$5.027.366,95 (cinco milhões, vinte sete mil, trezentos e sessenta e seis reais e noventa e cinco centavos).

Data de Assinatura: 27 de junho de 2022. | **Encerrando Em:** 27 de junho de 2023.

Data da Ordem de Serviço: 29 de junho de 2022.

Abaixo apresentaremos a planilha dos serviços que estão sendo executados com seus respectivos quantitativos totais, executados e a executar, vale ressaltar que serviços foram e estão sendo executados obedecendo satisfatoriamente aos projetos e especificações técnicas cujas principais características são:

Item	Código	Banco	Descrição	Und	Quant.	Qtd. Executada:	Qtd. A Executar:
1			PAVIMENTAÇÃO ASFÁLTICA E URBANIZAÇÃO NO MUNICÍPIO DE JEREMOABO/BA				
1.1			AVENIDA SÃO JOSÉ				
1.1.1			ADMINISTRAÇÃO LOCAL				
1.1.1.1	93572	SINAPI	ENCARREGADO GERAL DE OBRAS COM ENCARGOS COMPLEMENTARES	MES	4,00	4,00	0,00
1.1.2			SERVIÇOS PRELIMINARES				
1.1.2.1	51	ORSE	Placa de obra em chapa aço galvanizado, instalada	m²	4,50	4,50	0,00
1.1.2.2	4654	ORSE	Locação de container - Almojarifado com banheiro - 6,00 x 2,30m	mês	4,00	0,00	4,00
1.1.2.3	5914637	SICRO3	Transporte com cavalo mecânico com semirreboque com capacidade de 22 t - rodovia pavimentada	tkm	7.430,40	7.430,40	0,00
1.1.3			DEMOLIÇÃO E MEIO-FIO				
1.1.3.1	9664	ORSE	Demolição de pavimentação asfáltica, exclusive transporte do material retirado	m³	274,32	178,31	96,01

AUTENTICAÇÃO
NO VERSO



O presente documento digital foi gerado com o original e assinado digitalmente por Joyce Samantha de Jesus Silva, em quinta-feira, 6 de abril de 2023, 12:46:06 GMT-03:00. CNS: 01.424-1 - TAREF IONATO DE NOTAS CUM FUNÇÕES DE PROTESTOS DE TÍTULOS E DOCUMENTOS/BA, nos termos da medida provisória N. 2.200-2 de 24 de agosto de 2001. Sua autenticidade deverá ser confirmada no endereço eletrônico www.cenad.org.br/autenticidade. O presente documento digital pode ser convertido em papel por meio de autenticação no Tabelaionato de Notas. Proveniente nº 100/2020 CNJ - artigo 22.



ESTADO DA BAHIA

MUNICÍPIO DE JEREMOABO

CNPJ nº 13.809.041/0001-75

Rua Dr. José Gonçalves de Sá, 24 – Centro, CEP: 48.540-000.

Tel.: (75) 3203-2108 – Site: www.jeremoabo.ba.gov.br

CÓPIA COLORIDA



1.1.3.2	95878	SINAPI	TRANSPORTE COM CAMINHÃO BASCULANTE DE 10 M³, EM VIA URBANA PAVIMENTADA, DMT ATÉ 30 KM (UNIDADE: TXKM). AF 07/2020	TXKM	7.768,75	6.344,36	1.424,39
1.1.3.3	94273	SINAPI	ASSENTAMENTO DE GUIA (MEIO-FIO) EM TRECHO RETO, CONFECCIONADA EM CONCRETO PRÉ-FABRICADO, DIMENSÕES 100X15X13X30 CM (COMPRIMENTO X BASE INFERIOR X BASE SUPERIOR X ALTURA), PARA VIAS URBANAS (USO VIÁRIO). AF 06/2016	M	4.797,05	3.941,65	855,40
1.1.4			TERRAPLANAGEM				
1.1.4.1	100577	SINAPI	REGULARIZAÇÃO E COMPACTAÇÃO DE SUBLEITO DE SOLO PREDOMINANTEMENTE ARENOSO. AF 11/2019	m²	37.871,29	31.507,27	6.364,02
1.1.4.2	96396	SINAPI	EXECUÇÃO E COMPACTAÇÃO DE BASE E OU SUB BASE PARA PAVIMENTAÇÃO DE BRITA GRADUADA SIMPLES EXCLUSIVE CARGA E TRANSPORTE. AF 11/2019	m³	2.094,11	2.005,30	88,81
1.1.5			FRESAGEM DE CAPA DE PAVIMENTAÇÃO ASFÁLTICA				
1.1.5.1	4011479	SICRO3	Fresagem contínua de revestimento asfáltico	m³	507,91	0,00	507,91
1.1.5.2	95879	SINAPI	TRANSPORTE COM CAMINHÃO BASCULANTE DE 14 M³, EM VIA URBANA PAVIMENTADA, DMT ATÉ 30 KM (UNIDADE: TXKM). AF 07/2020	TXKM	14.383,92	0,00	14.383,92
1.1.6			EXECUÇÃO DE CAPA DE PAVIMENTO ASFÁLTICO (CBUG)				
1.1.6.1	96402	SINAPI	EXECUÇÃO DE PINTURA DE LIGAÇÃO COM EMULSÃO ASFÁLTICA RR-2C. AF 11/2019	m²	34.993,06	29.526,34	5.466,72
1.1.6.2	102330	SINAPI	TRANSPORTE COM CAMINHÃO TANQUE DE TRANSPORTE DE MATERIAL ASFÁLTICO DE 30000 L, EM VIA URBANA PAVIMENTADA, DMT ATÉ 30KM (UNIDADE: TXKM). AF 07/2020	TXKM	1.259,75	1.062,95	196,80
1.1.6.3	102331	SINAPI	TRANSPORTE COM CAMINHÃO TANQUE DE TRANSPORTE DE MATERIAL ASFÁLTICO DE 30000 L, EM VIA URBANA PAVIMENTADA, ADICIONAL PARA DMT EXCEDENTE A 30 KM (UNIDADE: TXKM). AF 07/2020	TXKM	2.351,53	1.984,17	367,36
1.1.6.4	95879	SINAPI	TRANSPORTE COM CAMINHÃO BASCULANTE DE 14 M³, EM VIA URBANA PAVIMENTADA, DMT ATÉ 30 KM (UNIDADE: TXKM). AF 07/2020	TXKM	75.585,01	63.776,88	11.808,13

AUTENTICADO NO VERSO

GRUPO JB

PÁGINA: 51

VISTO

VISTO

O presente documento digitaliza o original e assinado digitalmente por Joyce Guimarães de Jesus Silva, em 04/08/2023 12:46:06 GMT-03:00. CNIC: 01.424-1 - TABELIONATO DE NOTAS COM FUNÇÕES DE PROTESTOS DE TÍTULOS E DOCUMENTOS/BA, nos termos da medida provisória N. 2.200-2 de 24 de agosto de 2001. Sua autenticidade deverá ser confirmada no endereço eletrônico www.ccnad.org.br/autenticidade. O presente documento digital pode ser convertido em papel por meio de autenticação no Tabelionato de Notas. Provisório nº 100/2020 CNJ - artigo 22.



ESTADO DA BAHIA

MUNICÍPIO DE JEREMOABO

CNPJ nº 13.809.041/0001-75
 Rua Dr. José Gonçalves de Sá, 24 – Centro, CEP: 48.540-000.
 Tel.: (75) 3203-2108 – Site: www.jeremoabo.ba.gov.br

CÓPIA COLORIDA



1.1.8.2	CONDER 60-01- 01-007	Próprio	PLACA DE SINALIZAÇÃO VERTICAL TIPO CIRCULAR R=25CM, CHAPA DE AÇO 16 COM PINTURA REFLETIVA, PADRÃO DNIT, FIXADA COM SUPORTE DE AÇO GALVANIZADO DE 3" COM H=2,5M VISIVEL CHUMBADA EM BASE DE CONCRETO (40X40X55) CM	UND	64,00	0,00	64,00
1.1.8.3	2555	ORSE	Placa 20x35 em chapa esmaltada para identificação de logradouros	un	4,00	0,00	4,00
1.1.9			SERVIÇOS COMPLEMENTARES				
1.1.9.1	6191	ORSE	Limpeza de ruas (varrição e remoção de entulhos)	m²	53.217,89	0,00	53.217,89

Diante, das informações acima prestadas, caso se faça necessário uma diligência informamos que ao realizar a leitura do **QR Code** abaixo o mesmo fornecerá acesso as medições, notas fiscais, relatórios fotográficos, contrato, extrato do contrato, homologação e demais arquivos necessários para atestar a veracidade das informações aqui contidas.



Obs: Os arquivos fornecidos no QR Code acima são de inteira responsabilidade da contratada.

Informamos ainda, que o contrato se encontra em pleno andamento, e que até a presente data não temos nada que desabone a contratada de forma técnica e/ou comercial.

GR

Sem mais,
 Assinamos e atestamos o presente documento.

Jeremoabo/BA, 06 de abril de 2023.

Derivaldo José dos Santos

Prefeito Municipal
DERISVALDO JOSÉ DOS SANTOS

João Batista Santos Andrade

Secretário de Obras e Serviços Urbanos – Portaria nº 046/2021
JOÃO BATISTA SANTOS ANDRADE

Alvaro Matheus Almeida Lima Miranda

Responsável Técnico do Município – Matrícula nº 10.6106 – ART nº BA20220101466
ALVARO MATHEUS ALMEIDA LIMA MIRANDA
 Eng.º Civil CREA/BA nº 051874413-2

**AUTENTICAÇÃO
 NO VERSO**



O presente documento digital foi conferido com o original e assinado digitalmente por Joyce Samantha de Jesus Silva em quinta-feira, 6 de abril de 2023 12:46:05 GMT-03:00. CNS: 01.424-1 - TABELIONATO DE NOTAS COM FUNÇÕES DE PROTESTOS DE TÍTULOS E DOCUMENTOS/BA, nos termos da medida provisória N. 2.200-2 de 24 de agosto de 2001. Sua autenticidade deverá ser confirmada no endereço eletrônico www.cenad.org.br/autenticidade. O presente documento digital pode ser convertido em papel por meio de autenticação no Tabelionato de Notas. Provimento nº 100/2020 CNJ - artigo 22.



Anotação de Responsabilidade Técnica - ART
Lei nº 6.496, de 7 de dezembro de 1977

CREA-BA

ART OBRA / SERVIÇO
Nº BA20230498964

Conselho Regional de Engenharia e Agronomia da Bahia

INICIAL

1. Responsável Técnico

DIEGO BISPO LOPES DA SILVA

Título profissional: ENGENHEIRO CIVIL

RNP: 0506957829

Registro: 585488A

Empresa contratada: TCHERBEDO - CONGLOMERADO NACIONAL EIRELI

Registro: 0010109544-BA

2. Dados do Contrato

Contratante: MUNICÍPIO DE EUCLIDES DA CUNHA

CPF/CNPJ: 13.698.774/0001-80

RUA CENTRO ADMINISTRATIVO MUNICIPAL

Nº: s/n

Complemento: Centro da Cidade

Bairro: Jeremias

Cidade: EUCLIDES DA CUNHA

UF: BA

CEP: 48500000

Contrato: 268/2023

Celebrado em: 01/08/2023

Valor: R\$ 2.963.231,03

Tipo de contratante: Pessoa Jurídica de Direito Público

Ação Institucional: NENHUMA - NAO OPTANTE

3. Dados da Obra/Serviço

RUA CENTRO ADMINISTRATIVO MUNICIPAL

Nº: s/n

Complemento: Centro da Cidade

Bairro: Jeremias

Cidade: EUCLIDES DA CUNHA

UF: BA

CEP: 48500000

Data de Início: 02/08/2023

Previsão de término: 02/12/2023

Coordenadas Geográficas: 0, 0

Finalidade: Infraestrutura

Código: Não Especificado

Proprietário: MUNICÍPIO DE EUCLIDES DA CUNHA

CPF/CNPJ: 13.698.774/0001-80

4. Atividade Técnica

16 - Execução

55 - Execução de serviço técnico > TRANSPORTES > INFRAESTRUTURA URBANA > DE PAVIMENTAÇÃO > #TOS_4.2.1.2 - ASFÁLTICA PARA VIAS URBANAS

Quantidade

Unidade

1.520,11

m3

55 - Execução de serviço técnico > TRANSPORTES > INFRAESTRUTURA URBANA > DE PAVIMENTAÇÃO > #TOS_4.2.1.3 - EM PARALELEPÍEDO PARA VIAS URBANAS

1.520,11

m2

Após a conclusão das atividades técnicas o profissional deve proceder a baixa desta ART

5. Observações

Pavimentação asfáltica sobre paralelepípedo com CBUQ.

6. Declarações

- Declaro que estou cumprindo as regras de acessibilidade previstas nas normas técnicas da ABNT, na legislação específica e no decreto n. 5296/2004.

7. Entidade de Classe

NENHUMA DAS ENTIDADES

8. Assinaturas

Declaro serem verdadeiras as informações acima

DIEGO BISPO LOPES DA SILVA - CPF: 025.926.895-43

Local

data

MUNICÍPIO DE EUCLIDES DA CUNHA - CNPJ: 13.698.774/0001-80

9. Informações

* A ART é válida somente quando quitada, mediante apresentação do comprovante do pagamento ou conferência no site do Crea.

10. Valor

Valor da ART: R\$ 254,59

Registrada em: 01/08/2023

Valor pago: R\$ 254,59

Nosso Número: 56075188

A autenticidade desta ART pode ser verificada em: <http://crea-ba.sitac.com.br/publ/art/>, com a chave: 8DyZY
Impresso em: 03/08/2023 às 08:55:42 por: j p: 192.168.100.1

www.crea-ba.org.br
Tel: (71) 3453-8980

creaba@creaba.org.br
Fax: (71) 3453-8989

CREA-BA
Conselho Regional de Engenharia e Agronomia da Bahia



ATESTADO DE CAPACIDADE TÉCNICA PARCIAL

Contratante: MUNICÍPIO DE EUCLIDES DA CUNHA – CNPJ no 13.698.774/0001-80.
Contratada: TCHERBEDO – CONGLOMERADO NACIONAL EIRELI – CNPJ no 28.453.726/0001-07.

Diante da solicitação realizada pela contratada, vimos por meio deste documento atestar para os devidos fins, que a empresa **TCHERBEDO – CONGLOMERADO NACIONAL EIRELI**, inscrita no CNPJ sob o no **28.453.726/0001-07**, situada na Av. Estelita Falcão, no 31, Sala B, Centro, na cidade de Água Fria BA, CEP: 48.170-000, executou e vem executando com total eficiência os serviços de **asfalto (sobre pavimento paralelepípedo existente) em concreto betuminoso usinado a quente (CBUQ) em ruas dos Bairros: Jeremias e Centro**, para este órgão público.

DADOS DO CONTRATO:

Nº do Contrato: **268/2023**.
Vir. Do Contrato: **R\$2.963.231,03** (dois milhões, novecentos e sessenta e três mil, duzentos e trinta e um reais e três centavos).
Prazo de Execução: **Início: 02 de agosto de 2023 | Término: 02 de dezembro de 2023**.
Responsável Técnico: **Diego Bispo Lopes da Silva – Eng. Civil – CREA/BA nº 58.548**
ART de Execução: **BA20230498964**
End. Da Contratante: **Centro Administrativo Municipal, s/n, Jeremias, Euclides da Cunha/BA, CEP: 48.500-000**.

Declaramos ainda que os serviços foram e estão sendo executados obedecendo satisfatoriamente aos projetos e especificações técnicas exigidas, cujas principais características são:

CÓPIA COLORIDA

AUTENTICAÇÃO

Item	Código	Banco	Descrição	Und.	Qtd. Total	Qtd. Executada	Qtd. A Executar
1			CAPEAMENTO ASFÁLTICO EM DIVERSAS RUAS DE EUCLIDES DA CUNHA/BA.				
1.1			SERVIÇOS PRELIMINARES				
1.1.1	51	ORSE	Placa de obra em chapa aço galvanizado, instalada - Rev 02 01/2022	m²	4,50	4,50	0,00
1.1.2	101817	SINAPI	RECOMPOSIÇÃO DE PAVIMENTO EM PARALELEPÍEDOS, REJUNTAMENTO COM PÓ DE PEDRA, COM REAPROVEITAMENTO DOS PARALELEPÍEDOS, PARA O FECHAMENTO DE VALAS - INCLUSO RETIRADA E COLOCAÇÃO DO MATERIAL. AF 12/2020	m²	1.520,11	502,36	1.017,75
1.1.3	93584	SINAPI	EXECUÇÃO DE DEPÓSITO EM CANTEIRO DE OBRA EM CHAPA DE MADEIRA COMPENSADA, NÃO INCLUSO MOBILIÁRIO. AF 04/2016	m²	10,00	0,00	10,00
1.2			PAVIMENTAÇÃO, TRANSPORTE E SINALIZAÇÃO				
1.2.1	99814	SINAPI	LIMPEZA DE SUPERFÍCIE COM JATO DE ALTA PRESSÃO. AF 04/2019	m²	30.402,26	19.254,36	11.147,90
1.2.2	2593	ORSE	Execução de pintura asfáltica de ligação, inclusive fornecimento de ligante, exclusive transporte	m²	30.402,26	19.254,36	11.147,90
1.2.3	85995	SINAPI	EXECUÇÃO DE PAVIMENTO COM APLICAÇÃO DE CONCRETO ASFÁLTICO, CAMADA DE ROLAMENTO - EXCLUSIVE CARGA E TRANSPORTE. AF 11/2019	m³	1.520,11	1.094,62	425,49
1.2.4	100986	SINAPI	CARGA DE MISTURA ASFÁLTICA EM CAMINHÃO BASCULANTE 10 M³ (UNIDADE: M3). AF 07/2020	m³	1.520,11	1.094,62	425,49
1.2.5	102330	SINAPI	TRANSPORTE COM CAMINHÃO TANQUE DE TRANSPORTE DE MATERIAL ASFÁLTICO DE 30000 L, EM VIA URBANA PAVIMENTADA, DMT ATÉ 30KM (UNIDADE: TXKM). AF 07/2020	TXKM	1.185,69	452,91	732,78
1.2.6	95875	SINAPI	TRANSPORTE COM CAMINHÃO BASCULANTE DE 10 M³, EM VIA URBANA PAVIMENTADA, DMT ATÉ 30 KM (UNIDADE: M3XKM). AF 07/2020	M3XKM	45.603,38	16.420,15	29.183,23
1.2.7	11688	ORSE	Sinalização horizontal rodoviária, com tinta retro refletiva à base de resina acrílica com microesferas de vidro	m²	1.123,49	0,00	1.123,49
1.2.8	102331	SINAPI	TRANSPORTE COM CAMINHÃO TANQUE DE TRANSPORTE DE MATERIAL ASFÁLTICO DE 30000 L, EM VIA URBANA PAVIMENTADA, ADICIONAL PARA DMT EXCEDENTE A 30 KM (UNIDADE: TXKM). AF 07/2020	TXKM	4.458,19	1.254,38	3.203,81
1.2.9	93590	SINAPI	TRANSPORTE COM CAMINHÃO BASCULANTE DE 10 M³, EM VIA URBANA PAVIMENTADA, ADICIONAL PARA DMT EXCEDENTE A 30 KM (UNIDADE: M3XKM). AF 07/2020	M3XKM	171.468,72	52.451,36	119.017,36

GRUPO JB
PÁGINA: 56
VISTO

Centro Administrativo Municipal, s/nº, Bairro Jeremias, Euclides da Cunha, Estado da Bahia.
CEP: 48.500 – 000, Telefax: (75) 3271 1410 – CNPJ – 13.698.774/0001-80

O presente documento digital foi conferido com o original e assinado digitalmente por Joyce Samanha de Jesus Silva, em sexta-feira, 15 de setembro de 2023 15:11:29 GMT-03:00, CNS: 01.424.1 TABELIONATO D NOTAS COM FUNÇÕES DE PROTESTOS DE TÍTULOS E DOCUMENTOS/BA, nos termos da medida provisória N. 2.200-2 de 24 de agosto de 2001. Sua autenticidade deverá ser confirmada no endereço eletrônico www.cenad.org.br/autenticidade. O presente documento digital pode ser convertido em papel por meio de autenticação no Tabelionato de Notas. Provisório nº 100/2020 CNJ - artigo 22.

Dito isto, declaramos ainda, que até a presente data não há indícios que desabone a contratada de forma técnica e comercialmente.

Informamos que para mais informações e para possível realização de diligência sobre a execução do contrato tais como relatórios fotográficos, boletins de medições, aditivos, notas fiscais e outros, favor acessar o **QR Code** abaixo ou então diretamente com o órgão contratante por meio presencial (*sede da prefeitura*) ou eletrônico (*diário oficial do município*).



[Handwritten signature]

Para um breve relato, segue imagens da obra em plena e perfeita execução:

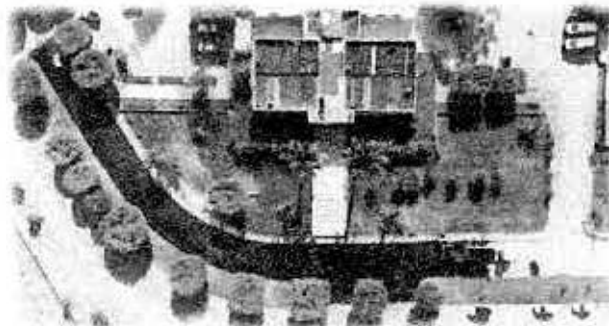
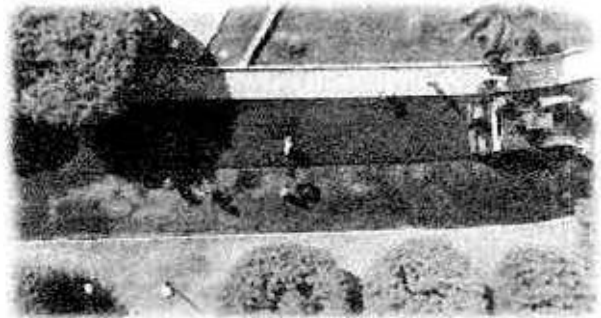

CÓPIA COLORIDA

Euclides da Cunha/BA, 14 de setembro de 2023.

Luciano P. P. e Santos
Prefeito Municipal
Luciano Pinheiro Damasceno e Santos

GRUPO JB
PÁGINA: 57
VISTO

[Handwritten signature]

TABELIONATO DE NOTAS E PROTESTOS
DE SERGIPE/BA
Rua Lacerda, nº 100 - Centro, Sergipe
CNPJ nº 07.000.000/0001-00

Certifico e dou fé que a cópia é reprodução fiel do documento apresentado.

Em testemunho de verdade, Joyce Samantha De Jesus Silva, Escrevente Autorizada, A quem se tem validade acompanhada do QR Code, - Sergipe - BA, 15/9/2023, Valor do Ato: R\$ 6,35 Emul: R\$ 3,07 Taxa: R\$ 1,28

O presente documento foi gerado e conferido com o original e assinado digitalmente por Joyce Samantha De Jesus Silva, em Sergipe, em 15 de setembro de 2023 15:11:20 GMT-03:00, CNS: 01.424.1 TABELIONATO DE NOTAS E PROTESTOS DE SERGIPE/BA, nos termos da medida provisória N. 2.200-2 de 24 de agosto de 2001. Sua autenticidade deverá ser confirmada no endereço eletrônico www.cenad.org.br através do sistema de autenticação de documentos digital, podendo ser convertida em papel por meio de autenticação no Tabelionato de Notas. Provimento nº 100/2020 CNJ - artigo 22.

¹ A responsabilidade pelas informações prestadas ao acessar o presente QR Code, são de inteira responsabilidade da contratada.



DECLARAÇÃO DE ATENDIMENTO AS RELEVÂNCIAS E QUANTITATIVOS TÉCNICOS EXIGIDOS

A empresa **TCHERBEDO – CONGLOMERADO NACIONAL LTDA**, inscrita no CNPJ sob o nº **28.453.726/0001-07**, com sede à Av. Estelita Falcão, nº 31, Sala B, Centro, Água Fria – BA, CEP: 48.170-000. **Declara** perante a Prefeitura Municipal de Serrinha/BA, que, conforme pode ser observado nas páginas anteriormente apresentadas (atestados de capacidade técnica), a empresa definitivamente cumpre com clareza e eficiência a exigência de capacitação técnica, pois detém de:

QUANTITATIVOS DAS CAPACIDADES TÉCNICAS		Quantitativos Exigidos:		Quantitativos Atingidos:	
Descrição:	Und:	Profissional	Operacional	Profissional	Operacional
TRANSPORTE COM CAMINHÃO BASCULANTE.	M3XKM	0,00	123.391,67	118.599,08	376.642,01
IMPRIMAÇÃO ou EMULSSÃO	M²	0,00	45.500,00	9.690,00	63.596,06
EXECUÇÃO DE PAVIMENTO COM APLICAÇÃO DE CONCRETO ASFÁLTICO, CAMADA DE ROLAMENTO.	M³	0,00	2.275,00	297,43	2.277,84
ASSENTAMENTO DE GUIA (MEIO-FIO).	M	0,00	8.925,00	3.637,26	11.636,45
EXECUÇÃO DE PASSEIO (CALÇADA) OU PISO DE CONCRETO COM CONCRETO.	M³	0,00	395,00	510,74	993,93

Diante da **NORMA DNIT 144/2014-ES** fica explícito no seu **item 5** que o serviço de *imprimação* e de *emulsão*, são basicamente o mesmo, sendo assim deve-se contabilizar ambos os serviços para atendimento as relevâncias e quantitativos exigidos no **item 8.2.4, alínea "d", item 3.2 da tabela anexada**.

Vale ressaltar que houve conversão de unidade na relevância concreto asfáltico da **CAT nº 50955/2020** haja vista que a relevância estava em *toneladas* e foi convertida para *m³*, da seguinte maneira:

$$\text{toneladas} / \text{densidade do CBUQ} = \text{Metros cúbicos aplicado}$$

$$696,00 / 2,34 = 297,43\text{m}^3$$

Vale ressaltar que houve conversão de unidade na relevância piso em concreto do **Atestado da ART nº BA20220147313** haja vista que a relevância estava em *m²* e foi convertida para *m³*, da seguinte maneira:

$$\text{m}^2 * \text{espessura aplicada} = \text{Metros cúbicos aplicado}$$

$$6,902,76 * 0,07 = 483,19\text{m}^3$$

Desta forma, atendemos com total eficiência o exigido pela administração e deste modo estamos devidamente contemplados/amparados no requisito de capacidade técnica profissional e/ou operacional, para a **CONCORRÊNCIA PÚBLICA Nº 004/2023**.

Água Fria – BA, 15 de setembro de 2023.

TCHERBEDO – CONGLOMERADO NACIONAL LTDA
 CNPJ nº 28.453.726/0001-07
 Jorge Gabriel da Silva Bezerra - Sócio Administrador.



TCHERBEDO

CÓPIA COLORIDA



TABELIONATO DE NOTAS E PROTESTOS DE SERRINHA/BA

(75) 2261-7434
R. Laura Mouton Gomes Serrinha/BA
Shopping Serrinha - Cep: 48700-000

Verifico e dou fe que a cópia é a reprodução fiel do documento apresentado.

Em testemunho da verdade: Maria Rosalva Das Virgens O. Brandão, Escrevente Autorizada. A etiqueta só tem validade acompanhada do QR Code - Serrinha - BA 24/10/2022. Valor do At: R\$ 5,00 Errot: R\$ 2,50 Taxa R\$ 3,00

2276 AB556157-0

SELO AUTENTICAÇÃO

www.tba.org.br/autenticidade



CONTRATO DE PRESTAÇÃO DE SERVIÇOS POR TEMPO INDETERMINADO

Pelo presente instrumento e na melhor forma de direito as partes:

Contratante: TCHERBEDO - CONGLOMERADO NACIONAL EIRELI, Pessoa Jurídica com Registro no CNPJ 28.453.726/0001-07, situada a Av. Estelita Falcão, 31, Sala B, Centro, Água Fria/BA, CEP: 48.170-000, representada pelo seu proprietário o **JORGE GABRIEL DA SILVA BEZERRA**, portador do CPF nº 055.247.425-82 e RG nº 165.224.14-26.

Contratado: DIEGO BISPO LOPES DA SILVA, Brasileiro, Casado, Engenheiro Civil Técnico em Mecatrônica, residente e domiciliado a Rua 2ª Tv. Valdete Carneiro, nº 233, Casa, Vaquejada, Serrinha/BA, CEP: 48.700-000, portador do CPF nº 025.926.805-33 registrado no CREA/BA sob o nº 58.548 e no CRT/BA sob o nº 25.926805-43.

CLÁUSULA 1ª - DO OBJETO: O presente instrumento tem como objeto a prestação de serviço na área de **Engenharia Civil e Técnica em Mecatrônica**, sendo que em sua vigência, o contrato deverá manter seu registro regularizado no Conselho Regional de Engenharia sob pena de ser considerado extinto o presente contrato.

CLÁUSULA 2ª: O contrato executará os serviços diretamente a contratante ou aos clientes por ela indicados.

CLÁUSULA 3ª - DOS SERVIÇOS: O contratado prestará os seguintes serviços de responsabilidade na área de Engenharia Civil de acordo com Resolução 218 do CONFEA de 29 de junho de 1973, supervisão operacional e funcional do canteiro de obras, tais como: Controle de insumos, serviços de projetos, fiscalização, supervisão, coordenação, orientação técnica, e mobilidade urbana no que range os trabalhadores envolvidos na empreita de responsabilidade, como também na área Técnica de Mecatrônica conforme atribuições estabelecidas na Lei 5.524 de 5 de novembro de 1968, no Decreto 90.922 de 6 de fevereiro de 1985 e no Decreto 4.560 de 30 de dezembro de 2002.

CLÁUSULA 4ª - DA REMUNERAÇÃO E CARGA HORÁRIA: O contratado receberá o valor de **R\$7.900,00 (sete mil e novecentos reais)** ou conforme categoria profissional.

Inciso I: Fica estabelecido que a carga horária seja de 14 (quatorze) horas semanas sendo, 5 horas trabalhadas nos seguintes dias: Segunda-feira, Terça-feira iniciando suas atividades as 8:00 (Oito Horas) e encerrando as 13:00 (Treze horas), e 4 horas trabalhadas na Quarta-Feira, iniciando suas atividades as 8:00 (Oito Horas) e encerrando as 12:00 (Doze horas).

Inciso II: Obedecer às instruções do contratante, sobre os termos dos serviços a serem prestados aos clientes.

Inciso III: Prestar informações a contratante, sempre que esta solicitar.

CLÁUSULA 5ª - DO PRAZO CONTRATUAL: O presente contrato terá vigência por prazo indeterminado, porém havendo interesse em sua rescisão, a parte interessada notificará a parte contrária por escrito, com antecedência mínima de 30 (trinta) dias.

PARÁGRAFO ÚNICO: A rescisão do presente instrumento de contrato não extingue os direitos e obrigações que as partes tenham entre si e com terceiros.

CLÁUSULA 6ª - DO FORO: As partes elegem o foro de Serrinha/BA para dirimir judicialmente as controvérsias inerentes ao presente contrato, e por estarem juntos e de acordo assinam o presente contrato em 2 (duas) vias de igual forma e teor.

Serrinha - BA, 24 de outubro de 2022.

TCHERBEDO - CONGLOMERADO NACIONAL EIRELI
CNPJ nº 28.453.726/0001-07
JORGE GABRIEL DA SILVA BEZERRA
(Contratante)

DIEGO BISPO LOPES DA SILVA
CPF nº 025.926.805-43
Eng.º Civil e Tec. Mecatrônico
(Contratado)



SELO RECONHECIMENTO
2276 AB556625-3 E 2276 AB556625-4

TABELIONATO DE NOTAS E PROTESTOS DE SERRINHA/BA
(75) 2261-7434
R. Laura Mouton Gomes Serrinha/BA
Shopping Serrinha - Cep: 48700-000

Reconheço por semelhança a(s) firma(s) de CRISTIANE SANTOS SOUZA e THAYANE OLIVEIRA LIMA



SELO RECONHECIMENTO
2276 AB556625-6 E 2276 AB556625-4

Serrinha - BA

Testemunha
Nome: Thayane Oliveira
CPF: 048.523.411-11

Serrinha - BA

Testemunha
Nome: Cristiane Santos
CPF: 032.188.999-00



28.453.726/0001-07
o, nº 31, Sala B, Centro, Água Fria/BA, CEP: 48.170-000.
ntato: (75) 9.9817-1997
ntato@gjorgebezerra.com.br

TCHERBEDO CONGLOMERADO NACIONAL EIRELI

O presente documento digital foi convertido em papel por meio de autenticação no Tabelionato de Notas, Provedor nº 100/2020 CNJ - artigo 22. NOTAS COM FUNÇÕES DE PROTESTOS DE TÍTULOS E DOCUMENTOS/BA. O presente documento digital pode ser convertido em papel por meio de autenticação no Tabelionato de Notas, Provedor nº 100/2020 CNJ - artigo 22.



DECLARAÇÃO DE FUTURA CONTRATAÇÃO

Ref. Concorrência Pública nº 004/2023

Destinatário: Prefeitura Municipal de Serrinha/BA.

A TCHERBEDO – CONGLOMERADO NACIONAL LTDA, inscrita no CNPJ sob o nº 28.453.726/0001-07, por intermédio de seu representante legal, Sr.º JORGE GABRIEL DA SILVA BEZERRA, portador(a) da Carteira de Identidade n.º 165.224.142-6 e do CPF n.º 055.247.425-82:

● Declarar, perante esse digno órgão, que se essa empresa se fizer vencedora do processo licitatório mencionado anteriormente irá realizar a contratação do profissional JORGE ALEXANDRE DA SILVA, Brasileiro, Casado, Engenheiro Ambiental, Engenheiro De Segurança Do Trabalho, residente e domiciliado a Rua Da Solidariedade, 23, Santo Amaro, Recife/PE, CEP: 50.110-427, portador do CPF no 865.454.004-44, inscrito no CREA/PE sob o registro de nº 1813836736.

Em conformidade com o que foi expresso acima, eu, JORGE ALEXANDRE DA SILVA, Brasileiro, Casado, Engenheiro Ambiental e Engenheiro De Segurança Do Trabalho, residente e domiciliado a Rua Da Solidariedade, 23, Santo Amaro, Recife/PE, CEP: 50.110-427, portador do CPF no 865.454.004-44, inscrito no CREA/PE sob o registro de nº 1813836736, confirmo minha contratação pela empresa TCHERBEDO – CONGLOMERADO NACIONAL LTDA, como também confirmo minha inclusão na equipe técnica da mesma.

Água Fria – BA, 15 de setembro de 2023.

JORGE GABRIEL DA
SILVA BEZERRA:
05524742582

Firmado digitalmente por JORGE GABRIEL DA SILVA BEZERRA:05524742582
DN: c=BR, ou=AC SOLUTI Multipla vs, o=ICP-Brasil, cn=JORGE GABRIEL DA SILVA BEZERRA:05524742582,
Razão: Sôco Administrador
Utilização: Processo licitatório.
Fecha: 2023.09.15 16:17:51

CONTRATANTE

TCHERBEDO – CONGLOMERADO NACIONAL LTDA

CNPJ nº 28.453.726/0001-07

Jorge Gabriel da Silva Bezerra – Sócio Adm.

JORGE
ALEXANDRE DA
SILVA:86545400444

Assinado de forma digital por
JORGE ALEXANDRE DA
SILVA:865454004-44
Dados: 2023.09.15 15:31:12 -02'00'

CONTRATADO

Jorge Alexandre da Silva – Eng.º Ambiental e de Seg. do Trabalho – CREA/PE no 181383673-6



CURRICULUM

Nome: Diego Bispo Lopes Da Silva
Data de Nascimento: 11/12/1985
Endereço: Segunda Travessa Valdete Carneiro Nº 125
Bairro: Vaquejada CEP: 48700-000
Cidade: Serrinha Estado: Bahia
E-mail: eng.diegolopes@gmail.com
Celular: (075) 9.9117-8752 (075) 9.9708-0233
Estado Civil: Casado
Habilitação: Categoria B (Automóvel)
Dispensado do serviço Militar em 03/08/2004



Objetivo

Desempenhar da melhor maneira possível a atividade que me for atribuída, buscando crescimento profissional e contribuindo para o sucesso da empresa através das minhas qualidades e conhecimentos.

Grau de Escolaridade

Ensino Superior Concluído.

Cursos de Aperfeiçoamento

- Curso: Engenharia Civil (Completo) CREA-BA
Local: FTC/FSA
- Curso: Técnico em Mecatrônica (Completo) CREA-BA
Local: Senai/Cimatec
- Curso de Informática (Windows, Microsoft Office, Internet e Digitação).
Período: 180 horas Ano de Conclusão: 2005
Local: Control Informática Serrinha - Ba
- Curso AutoCad 2D
Período: 40 horas Ano de Conclusão: 2014
Local: Grupo Speed Feira de Santana - Ba

Experiência Profissional

- TCHERBEDO - TRANSPORTES E CONSTRUÇÕES EIRELI
Função: Responsável Técnico; Período: 1 (Um Ano)
Atividades: Gerenciamento e fiscalização de obra, a partir de preenchimento de planilhas quantitativas e qualitativas de serviços e materiais, leitura e execução de projetos.
- VRV Serviços LTDA - ME
Função: Estagiário; Período: 6 (Seis Meses)
Atividades: Criação de projetos, elaboração de plantas, análise e execução de proposta técnica, acompanhamento de obras e desenvolvimento de relatórios e planilhas
- Eletro Vision Indústria e Comércio Ltda.
Função: Estagiário Técnico; Período: 6 (Seis Meses)
Atividades: Análise, reparo e consertos de placas; Consulta e interpretação de esquema elétrico; Inspeção de linha e equipamentos; supervisão de grupo; recuperação de placas rejeitadas pela assistência técnica da empresa.

Informações Complementares

Basicamente nas horas vagas costumo fazer exercícios físicos, a maioria do meu tempo me aperfeiçoando mais na área da informática, internet e não possui vícios de fumar, outro qualquer tipo de droga.
Sou um profissional dinâmico, comunicativo, fácil relacionamento interpessoal e uma ótima capacidade de trabalhar em equipe.

28.453.726/0001-07
TCHERBEDO - CONGLOMERADO
NACIONAL EIRELI
Av. Estelita Falcão, 31 Sala B - Centro
CEP: 48.170-000 - Água Fria - BA



CURRICULUM VITAE

Nome: Jorge Alexandre da Silva
Endereço: Rua da Solidariedade, nº 23
Bairro: Santo Amaro **CEP:** 50.110-427
Cidade: Recife **Estado:** Pernambuco
E-mail: ja_engambiental@yahoo.com
Celular: (081) 9.8874-9037
Estado Civil: Solteiro
Habilitação: Categoria AB

Objetivo

Desempenhar da melhor maneira possível a atividade que me for atribuída, buscando crescimento profissional e contribuindo para o sucesso da empresa através das minhas qualidades e conhecimentos.

Grau de Escolaridade

Ensino Superior Concluído.

Cursos de Aperfeiçoamento

Graduação: Engenharia Ambiental.
Instituição: Centro Universitário Maurício de Nassau – UNINASSAU
Data de Formação: 01/08/2014

Pós-Graduação: Engenheiro de Segurança do Trabalho.
Instituição: Faculdade Estácio do Recife – ESTÁCIO FIR
Data de Formação: 20/04/2017

Experiência Profissional

SCAVE SERVIÇOS DE ENGENHARIA E LOCAÇÃO

Função: Equipe Técnica. **Período:** Desde 2014 e atualmente.
Atividades: Gerenciamento e fiscalização de obra, a partir de preenchimento de planilhas quantitativas e qualitativas de serviços e materiais, leitura e execução de projetos, no âmbito da engenharia ambiental como também na área de segurança do trabalho.

TCHERBEDO – CONGLOMERADO NACIONAL EIRELI

Função: Equipe Técnica. **Período:** Desde 2021 e atualmente.
Atividades: Gerenciamento e fiscalização de obra, a partir de preenchimento de planilhas quantitativas e qualitativas de serviços e materiais, leitura e execução de projetos, no âmbito da engenharia ambiental como também na área de segurança do trabalho.

Informações Complementares

Basicamente nas horas vagas costumo fazer exercícios físicos, a maioria do meu tempo me aperfeiçoando mais na área da informática, internet e não possuo vícios de fumar, outro qualquer tipo de droga.

Sou um profissional dinâmico, comunicativo, fácil relacionamento interpessoal e uma ótima capacidade de trabalhar em equipe.

28.453.726/0001-07
TCHERBEDO - CONGLOMERADO
NACIONAL EIRELI
Av. Estelita Falcão, 31 Sala B - Centro
CEP: 48.170-000 - Água Fria - BA



CNH Digital

Departamento Nacional de Trânsito

		REPÚBLICA FEDERATIVA DO BRASIL		BA	
		MINISTÉRIO DA INFRAESTRUTURA		DEPARTAMENTO NACIONAL DE TRÂNSITO	
		CARTeira NACIONAL DE HABILITAÇÃO			
NOME DIEGO BIRRO LOPES DA SILVA		DOC. IDENTIDADE/ORG. EMISSORA/UF BR/BA			
		CPF 075.926.905-43	DATA NASCIMENTO 11/12/1995		
RUBRICA DIEGO BIRRO LOPES DA SILVA		DIEGO BIRRO DA SILVA			
Nº REGISTRO 11224543712		PERMISSÃO	ACC	CAT. HEB	
VALIDADE 21/01/2024		HABILITAÇÃO		26/05/2004	
OBSERVAÇÕES					
EXPIRANTE POR PORTADOR					
LOCAL SERPRO/BA		DATA EMISSÃO 08/01/2019			
ASSINADO DIGITALMENTE DEPARTAMENTO NACIONAL DE TRÂNSITO		44544914755 BA1010120			
BAHIA					
DENATRAN		CONTRAN			

QR-CODE



Documento assinado com certificado digital em conformidade com a Medida Provisória nº 2200-2/2001. Sua validade poderá ser confirmada por meio do programa Assinador Serpro.

As orientações para instalar o Assinador Serpro e realizar a validação do documento digital estão disponíveis em: < <http://www.serpro.gov.br/assinador-digital> >, opção Validar Assinatura.

SERPRO / DENATRAN

28.453.726/0001-07
TCHERBEDO - CONGLOMERADO NACIONAL EIRELI
Av. Estelita Falcão, 31 Sala B - Centro
CEP: 48.170-000 - Água Fria - BA



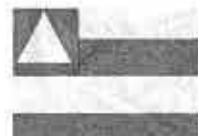

DECLARAÇÃO DE INDICAÇÃO DO RESPONSÁVEL TÉCNICO E EQUIPE TÉCNICA

Eu, **JORGE GABRIEL DA SILVA BEZERRA**, portador da Carteira de Identidade nº 165.224.14-26, inscrito no CPF sob o nº 055.247.425-82, na condição de sócio administrador da **TCHERBEDO – CONGLOMERADO NACIONAL LTDA**, empresa de pequeno porte do setor privado, inscrita no CNPJ sob o nº **28.453.726/0001-07**, e situada na Av. Estelita Falcão, nº 31, Sala B, Centro, Água Fria – BA, CEP: 48.170-000, no uso de minhas atribuições venho por meio deste, em atendimento a **CONCORRÊNCIA PÚBLICA Nº 001/2023**, realizada pela Prefeitura Municipal de Serrinha/BA, declarar que o profissional **DIEGO BISPO LOPES DA SILVA**, inscrito no CPF sob o nº 025.926.805-43, e registrado no CREA/BR sob o nº 05.069.578-29, o profissional **JORGE ALEXANDRE DA SILVA**, inscrito no CPF sob o nº 865.454.004-44, e registrado no CREA/BA sob o nº 1813836736, foram parte da equipe técnica como também alguns serão os responsáveis Técnicos que acompanhará a execução do objeto da licitação, caso esta empresa logre vencer a presente licitação.

Em conformidade com o que foi expresso a cima, eu, **DIEGO BISPO LOPES DA SILVA**, Brasileiro, Casado, Engenheiro Civil, residente e domiciliado a Rua 2ª TV. Valdete Carneiro, nº 125, Vaquejada, Serrinha – BA, CEP: 48.700-000, portador do CPF nº 025.926.805-43, inscrito no CREA/BA sob o registro de nº 050695782-9 confirmo minha inclusão na equipe técnica da empresa enunciada a cima.

Em conformidade com o que foi expresso a cima, eu, **JORGE ALEXANDRE DA SILVA**, Brasileiro, Casado, Engenheiro De Segurança Do Trabalho, residente e domiciliado a Rua Da Solidariedade, 23, Santo Amaro, Recife/PE, CEP: 50.110-427, portador do CPF no 865.454.004-44, inscrito no CREA/PE sob o registro de nº 1813836736, confirmo minha inclusão na equipe técnica da empresa enunciada a cima.

Água Fria/BA, 15 de setembro de 2023.

JORGE GABRIEL DA SILVA BEZERRA:
05524742582

Assinado digitalmente por JORGE GABRIEL DA SILVA BEZERRA:05524742582
DN: CN=, OU=AC SOLUTI Multiple vs., O=ICP=Brasil, CN=JORGE GABRIEL DA SILVA BEZERRA, O=2214742582,
Razão: Sócio Administrador
Localidade: Processo 024/2024,
Fecha: 2023.09.15 15:21:25

TCHERBEDO – CONGLOMERADO NACIONAL LTDA

CNPJ nº 28.453.726/0001-07

JORGE GABRIEL DA SILVA BEZERRA – Sócio Adm.

DIEGO BISPO LOPES DA SILVA:
02592680543

Assinado digitalmente por DIEGO BISPO LOPES DA SILVA:02592680543
DN: CN=, OU=AC CON COMPANHIA CERTIFICADORA NACIONAL vs., O=ICP=Brasil, CN=DIEGO BISPO LOPES DA SILVA:02592680543,
Razão: RT Tcherbedo - Eng.º CIVIL
Localidade: Processo 024/2024,
Fecha: 2023.09.15 16:21:40

Responsável Técnico

DIEGO BISPO LOPES DA SILVA – Eng.º Civil

JORGE ALEXANDRE DA SILVA:
86545400444

Assinado de forma digital por JORGE ALEXANDRE DA SILVA:865454004-44
Dados: 2023.09.15 15:31:36 -02'00"

Responsável Técnico/Quadro Técnico

JORGE ALEXANDRE DA SILVA – Eng.º Seg. Trabalho



DECLARAÇÃO DE DISPONIBILIDADE E INDICAÇÃO, COM RELAÇÃO DE EQUIPAMENTOS E CORPO TÉCNICO

A empresa TCHERBEDO – CONGLOMERADO NACIONAL LTDA, inscrita no CNPJ sob o nº 28.453.726/0001-07, com sede à Av. Estelita Falcão, nº 31, Sala B, Centro, Água Fria – BA, CEP: 48.170-000. Declara perante a Prefeitura Municipal de Serrinha/BA, que:

1. Disporá até o ato da assinatura do contrato e na execução do mesmo caso seja vencedor, de toda a estrutura e recursos necessários para execução do objeto especificado no certame licitatório – **Concorrência Pública Nº 004/2023**, realizado pela Prefeitura Municipal de Serrinha/BA, em especial os seguintes:

1.1. Instalações físicas (Escritório/Canteiro de Obras) na cidade de Serrinha/BA;

1.2. Dos equipamentos necessários para execução do objeto, tais como:

- Caminhão Basculante;
- Retroescavadeira;
- Caminhão Pipa;
- Carro de apoio;
- Picates, Pás, Carrinhos de Mão;
- Placa Vibratória;
- Betoneira;
- Cones de Sinalização;
- Epi's;
- Dentre Outros;

1.3. Mão de obra qualificada, dentre elas, deixaremos como **RESPONSÁVEL TÉCNICO GERAL** para acompanhar a execução dos serviços, o Sr. ° **DIEGO BISPO LOPES DA SILVA** (Eng.° Civil).

1.4. Declaramos também que todos os equipamentos necessários para execução dos serviços, estarão disponíveis no Município de Serrinha/BA dentro do prazo de 24 (vinte e quatro) horas;

Desta forma, encontra-se apta à perfeita execução das atividades especificadas contratualmente.

Sendo isto o que havia a declarar.

Água Fria – BA, 12 de setembro de 2023.

TCHERBEDO – CONGLOMERADO NACIONAL LTDA
CNPJ nº 28.453.726/0001-07
Jorge Gabriel da Silva Bezerra - Sócio Administrador



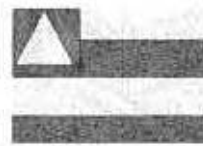

DECLARAÇÃO DE RENÚNCIA A VISITA TÉCNICA

A empresa **TCHERBEDO – CONGLOMERADO NACIONAL LTDA**, inscrita no CNPJ nº **28.453.726/0001-07** por intermédio de seu representante legal, o senhor **JORGE GABRIEL DA SILVA BEZERRA** portador da Carteira de Identidade nº 165.224.14-26 e do CPF nº 055.247.425-82, juntamente com seu responsável técnico o senhor **DIEGO BISPO LOPES DA SILVA**, Eng.º Civil, devidamente registrado no CREA/BA sob o nº 58.548, **DECLARAR**, que renuncia a VISITA TÉCNICA aos locais das obras/serviços, da **Concorrência Pública Nº 004/2023**, realizada pelo **Município de Serrinha/BA**.

Declaramos, ainda, sob as penalidades da lei, de que temos pleno conhecimento das condições e peculiaridades inerentes à natureza dos trabalhos, assumindo total responsabilidade por esse fato e informamos que não utilizaremos, para qualquer questionamento futuro que ensejam avenças técnicas ou financeiras, isentando ao Município de Serrinha/BA, de qualquer reclamação e/ou reivindicação de nossa parte.

Água Fria – BA, 12 de setembro de 2023.

TCHERBEDO – CONGLOMERADO NACIONAL LTDA
CNPJ nº 28.453.726/0001-07
Jorge Gabriel da Silva Bezerra
Sócio Administrador

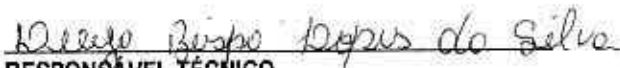

RESPONSÁVEL TÉCNICO
Diego Bispo Lopes da Silva
Eng.º Civil – CREA/BA nº 58.548



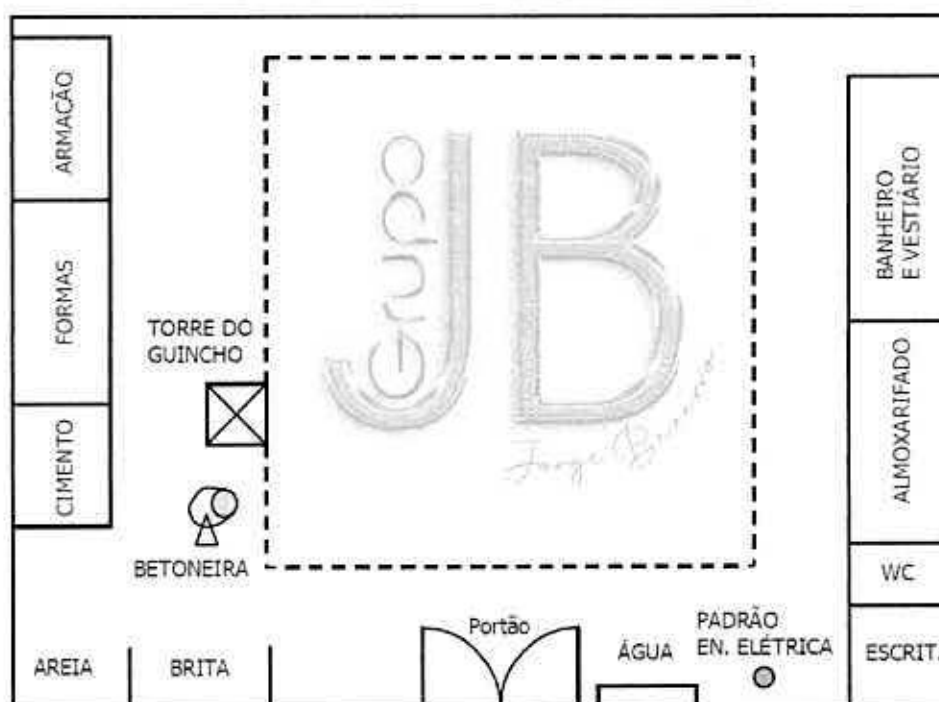

DECLARAÇÃO E APRESENTAÇÃO DE LAYOUT

A empresa **TCHERBEDO – CONGLOMERADO NACIONAL LTDA**, inscrita no CNPJ nº **28.453.726/0001-07** por intermédio de seu representante legal, o senhor **JORGE GABRIEL DA SILVA BEZERRA** portador da Carteira de Identidade nº 165.224.14-26 e do CPF nº 055.247.425-82, **DECLARA** e **APRESENTA** o layout do canteiro de obras para a realização do objeto do processo licitatório denominado de **Concorrência Pública Nº 004/2023**.



Água Fria – BA, 12 de setembro de 2023.

TCHERBEDO – CONGLOMERADO NACIONAL LTDA
CNPJ nº 28.453.726/0001-07
JORGE GABRIEL DA SILVA BEZERRA – Sócio Adm.



TCHERBEDO
uma empresa da JB



QUALIFICAÇÃO ECONÔMICO-FINANCEIRA

Grupo JB

UP
[Signature]

[Signature]



**TCHERBEDO
CONGLOMERADO
NACIONAL LTDA**

CNPJ nº 28.453.726/0001-07
Av. Estelita Falcão, nº 31, Sala B, Centro, Agua Fria/BA,
CEP: 48.170-000
Contato: (75) 9.9817-1997
E-mail: contato@gjorgebezerra.com.br

TERMO DE ABERTURA

Livro Diário

Número: 7 Folha: 1



http://assinador.pscs.com.br/assinadorweb/autenticacao?chave1=Vp2RrTeyb18dgcY7cdUu-1zN0bE2A8Gnc-BLkXt_HpADIYDHIZAIg ASSINADO DIGITALMENTE POR: 10242774520-DENILSON OLIVEIRA DE JESUS|05524742582-JORGE GABRIEL DA SILVA BEZERRA

Contém este livro 37 folhas numeradas do No. 1 ao 37 emitidas através de processamento eletrônico de dados, que servirá de Livro Diário da empresa abaixo descrita no período de 01/01/2022 a 31/12/2022.

Nome da Empresa: TCHERBEDO - CONGLOMERADO NACIONAL LTDA

Ramo: Serviços de engenharia

Endereço: AVENIDA ESTELITA FALCAO, 31

Complemento: SALA B

Bairro: CENTRO

CEP: 48.170-000

Município: AGUA FRIA

Estado: BA

Inscrição no CNPJ: 28.453.726/0001-07

Inscrição Estadual.....: 143415949

Registro na junta.....: 29600212496 Data registro: 17/08/2017

Inscrição Municipal.....: 701000278

Handwritten signatures and initials

AGUA FRIA - BA, 01/01/2022

JORGE GABRIEL DA SILVA BEZERRA
TITULAR PESSOA FÍSICA
CPF: 055.247.425-82

DENILSON OLIVEIRA DE JESUS
Reg. no CRC - BA sob o No. BA04182306
CPF: 002.427.745-20



Junta Comercial do Estado da Bahia
Certificado o Registro em 10/04/2023
Arquivamento 23009987241 Protocolo 233298304 de 06/04/2023
Nome da empresa TCHERBEDO - CONGLOMERADO NACIONAL LTDA
NIRE 28600212496
Este documento pode ser verificado em
http://regin.juceb.ba.gov.br/AUTENTICACAODOCUMENTOS/AUTENTICACAO.aspx
Chancela 261268665978
Esta cópia foi autenticada digitalmente e assinada em 10/04/2023
por Tiana Regila Mota Goes de Araujo - Secretária Geral



Empresa: TCHERBEDO - CONGLOMERADO NACIONAL LTDA

C.N.P.J.: 28.453.726/0001-07

Insc. Junta Comercial: 29600212496 Data: 17/08/2017

Balanco encerrado em: 31/12/2022

Número do arquivamento do Livro Diário na Junta Comercial: 7 Data: 06/04/2023

Folha: 0001

Número livro: 0002



URL: //assinador.parc.com.br/assinador/web/autenticacao?chave1=6f042z7f01dvt41py0u-dA&chave2=5f-06ac0p0e1e2mro2hg
ASSINADO DIGITALMENTE POR: 055247423582 - JORGE GABRIEL DA SILVA BEZERRA

BALANCO PATRIMONIAL

Descrição	2022	2021
	31/12/2022	31/12/2021
ATIVO	6.405.293,170	4.217.091,180
ATIVO CIRCULANTE	5.643.029,090	3.712.266,390
DISPONÍVEL	5.202.972,620	3.299.063,090
CAIXA	379.427,500	1.973.329,270
CAIXA GERAL	379.427,500	1.973.329,270
BANCOS CONTA MOVIMENTO	4.823.545,120	1.325.733,820
BANCO DO NORDESTE	1.103.304,020	813.304,020
SICOOB	2.844.608,000	0,00
BANCO DO BRASESCO	875.633,100	512.429,800
CLIENTES	300.000,000	103.203,300
DUPLICATAS A RECEBER	300.000,000	103.203,300
MUNICÍPIO DE TRARÁ - BA	0,00	103.203,300
MUNICÍPIO DE JEREMOABO-BA	300.000,000	0,00
OUTROS CRÉDITOS	56,470	0,00
TRIBUTOS A RECUPERAR/COMPENSAR	56,470	0,00
INSS A COMPENSAR	56,470	0,00
ESTOQUE	140.000,000	210.000,000
MERCADORIAS, PRODUTOS E INSUMOS	140.000,000	210.000,000
ESTOQUE DE MERCADORIAS	140.000,000	210.000,000
DESPESAS PAGAS ANTECIPADAMENTE	0,00	100.000,000
DESPESAS DE MESES SEGUINTE	0,00	100.000,000
SERVIÇOS PRESTADOS POR TERCEIROS	0,00	100.000,000
ATIVO NÃO-CIRCULANTE	762.264,080	504.824,790
IMOBILIZADO	742.264,080	484.824,790
IMÓVEIS	220.000,000	220.000,000
IMÓVEIS	220.000,000	220.000,000
MÓVEIS E UTENSÍLIOS	35.000,000	35.000,000
MÓVEIS E UTENSÍLIOS	35.000,000	35.000,000
MÁQUINAS, EQUIPAMENTOS E FERRAMENTAS	585.000,000	265.000,000
MÁQUINAS E EQUIPAMENTOS	585.000,000	265.000,000
VEÍCULOS	104.830,000	104.830,000
VEÍCULOS	104.830,000	104.830,000
(-) DEPRECIações, AMORT. E EXAUS. ACUMUL	202.565,920	140.005,210
(-) DEPRECIações DE IMÓVEIS	26.299,880	17.599,920
(-) DEPRECIações DE MÓVEIS E UTENSÍLIOS	13.125,150	9.625,110
(-) DEPRECIações DE MÁQUINAS, EQUIP. FER	100.142,770	70.848,100
(-) DEPRECIações DE VEÍCULOS	62.898,120	41.932,080
INTANGÍVEL	20.000,000	20.000,000
SOFTWARE E TECNOLOGIA	20.000,000	20.000,000
SOFTWARE E TECNOLOGIA	20.000,000	20.000,000
PASSIVO	6.405.293,170	4.217.091,180
PASSIVO CIRCULANTE	33.206,300	130.173,600
EMPRÉSTIMOS E FINANCIAMENTOS	0,00	300.000,000
EMPRÉSTIMOS	0,00	300.000,000
BANCO INTER	0,00	300.000,000
FORNECEDORES	0,00	70.000,000
FORNECEDORES	0,00	70.000,000
FORNECEDORES	0,00	70.000,000
OBRIGAÇÕES TRIBUTÁRIAS	27.022,800	122.732,000
IMPOSTOS E CONTRIBUIÇÕES A RECOLHER	27.022,800	122.732,000
SIMPLES NACIONAL A RECOLHER	27.022,800	122.732,000
OBRIGAÇÕES TRABALHISTA E PREVIDENCIÁRIA	2.028,600	5.415,330
OBRIGAÇÕES COM O PESSOAL	1.743,670	4.518,540

AGUA FRIA - BA, 31 de Dezembro de 2022

Sistema licenciado para DENILSON OLIVEIRA DE Jesus



Junta Comercial do Estado da Bahia

Certifico o Registro sob o nº 98361746 em 18/04/2023

Protocolo 233223096 de 18/04/2023

Nome da empresa TCHERBEDO - CONGLOMERADO NACIONAL LTDA NIRE 29600212496

Este documento pode ser verificado em <http://regin.juceb.ba.gov.br/AUTENTICACAODOCUMENTOS/AUTENTICACAO.aspx>

Chancela 171385658002551

Esta cópia foi autenticada digitalmente e assinada em 18/04/2023

por Tiana Regila M G de Araújo - Secretária-Geral

18/04/2023



Empresa: TCHERBEDO - CONGLOMERADO NACIONAL LTDA

C.N.P.J.: 28.453.726/0001-07

Insc. Junta Comercial: 29600212496 Data: 17/08/2017

Balanco encerrado em: 31/12/2022

Número do arquivamento do Livro Diário na Junta Comercial: 7 Data: 06/04/2023

Folha: 0002

Número Livro: 0002



http://assinador.pscs.com.br/assinadorweb/autenticacao?chave1=c104zzfT0tAVt4ipYUJIAKchavez=3f-36acCPKoeIEZmncfRng
ASSINADO DIGITALMENTE POR: 05924742582 JORGE GABRIEL DA SILVA BEZERRA

BALANÇO PATRIMONIAL

Descrição	2022	2021
SALÁRIOS E ORDENADOS A PAGAR	31/12/2022 1.743,67C	31/12/2021 4.518,54C
OBRIGAÇÕES SOCIAIS	284,93C	896,79C
INSS A RECOLHER	80,33C	491,46C
FGTS A RECOLHER	204,60C	405,33C
OUTRAS OBRIGAÇÕES	4.154,90C	111.679,01C
CONTAS A PAGAR	4.154,90C	111.679,01C
ALUGUÉIS A PAGAR	2.300,00C	60.850,30C
DI MÓVEL A PAGAR	189,90C	9.566,68C
HONORÁRIOS CONTÁBEIS A PAGAR	1.300,00C	19.100,30C
EMBASA A PAGAR	125,00C	5.871,62C
COELDA A PAGAR	240,00C	12.222,47C
COMBUSTÍVEL A PAGAR	0,00	1.223,55C
TELEFONE A PAGAR	0,00	149,90C
MANUTENÇÃO DE VEÍCULOS A PAGAR	0,00	1.127,68C
PLANO DE SAÚDE A PAGAR	0,00	1.567,11C
PASSIVO NÃO-CIRCULANTE	219.567,16C	224.233,15C
PASSIVO EXIGÍVEL A LONGO PRAZO	219.567,16C	224.233,15C
PARCELAMENTOS	219.567,16C	224.233,15C
PARCELAMENTO SIMPLES NACIONAL - S1X	219.567,16C	224.233,15C
PATRIMÔNIO LÍQUIDO	6.152.519,71C	4.123.031,69C
CAPITAL SOCIAL	999.879,22C	999.879,22C
CAPITAL SUBSCRITO	999.879,22C	999.879,22C
JORGE GABRIEL DA SILVA BEZERRA	999.879,22C	999.879,22C
RESERVAS	192.124,48C	78.650,08C
RESERVAS DE LUCROS	192.124,48C	78.650,08C
RESERVA LEGAL	192.124,48C	78.650,08C
LUCROS OU PREJUÍZOS ACUMULADOS	4.960.516,01C	3.044.502,39C
LUCROS OU PREJUÍZOS ACUMULADOS	4.960.516,01C	3.044.502,39C
LUCROS ACUMULADOS	4.960.516,01C	3.044.502,39C

Declaro que as informações acima foram extraídas do Livro Diário nº 7, contendo este livro 37 numeradas do No. 1 ao 37 emitidas através de processamento eletrônico de dados, referente ao ano exercício 2022, autenticado na Junta Comercial do Estado da Bahia, sob nº 23009967241 em 06/04/2023.

AGUA FRIA - BA, 31 de Dezembro de 2022

JORGE GABRIEL DA SILVA BEZERRA
TITULAR PESSOA FÍSICA
CPF: 055.247.425-82

DENILSON OLIVEIRA DE JESUS
Reg. no CRC - BA sob o No. BA04182306
CPF: 002.427.745-20

up

✓

Sistema licenciado para DENILSON OLIVEIRA DE JESUS



Junta Comercial do Estado da Bahia

Certifico o Registro sob o nº 98361746 em 18/04/2023

Protocolo 233223096 de 18/04/2023

Nome da empresa TCHERBEDO - CONGLOMERADO NACIONAL LTDA NIRE 29600212496

Este documento pode ser verificado em <http://regin.juceb.ba.gov.br/AUTENTICACAODOCUMENTOS/AUTENTICACAO.aspx>

Chancela 171385658002551

Esta cópia foi autenticada digitalmente e assinada em 18/04/2023

por Tiana Regila M G de Araújo - Secretária-Geral

18/04/2023



Empresa: TCHERBEDO - CONGLOMERADO NACIONAL LTDA
C.N.P.J.: 28.453.726/0001-07
Insc. Junta Comercial: 29600212496 Data: 17/08/2017
Período: 01/01/2022 - 31/12/2022

Folha: 0003
Número livro: 0002



http://assinador.pscs.com.br/assinadorweb/autenticacao?chave1=c104227f01a7141py0n1dha&chave2=51-056c0pmpelH2mncf9g
ASSINADO DIGITALMENTE POR: 05524742582-JORGE GABRIEL DA SILVA BEZERRA

DEMONSTRAÇÃO DO RESULTADO DO EXERCÍCIO EM 31/12/2022

Descrição	Saldo	Total
RECEITA BRUTA		
SERVIÇOS PRESTADOS	4.671.980,00	4.671.980,00
DEDUÇÕES DA RECEITA BRUTA		
(-) SIMPLES NACIONAL	(280.318,80)	(280.318,80)
CUSTOS		
CUSTOS DOS SERVIÇOS PRESTADOS	(1.845.276,00)	
(-) ESTOQUE FINAL	140.000,00	
ESTOQUE INICIAL	(210.000,00)	(1.915.276,00)
RECEITA LÍQUIDA		2.476.385,20
CMV		
SERVIÇOS PRESTADOS POR TERCEIROS	(100.000,00)	(100.000,00)
LUCRO BRUTO		2.376.385,20
DESPESAS OPERACIONAIS		(106.897,18)
DESPESAS ADMINISTRATIVAS		
13º SALÁRIO	(1.467,00)	
FGTS	(2.424,00)	
SALÁRIOS E ORDENADOS	(133,52)	
FGTS	(20.028,00)	
ENERGIA ELÉTRICA	(1.679,05)	
ÁGUA E ESGOTO	(240,00)	
TELEFONE	(125,00)	
ASSISTÊNCIA CONTÁBIL	(189,90)	
DEPRECIACÕES E AMORTIZAÇÕES	(15.600,00)	
ALUGUÉIS DE IMÓVEIS	(62.560,71)	
	(2.300,00)	(106.897,18)
RESULTADO OPERACIONAL		2.269.488,02
RESULTADO ANTES DO IR E CSL		2.269.488,02
LUCRO LÍQUIDO DO EXERCÍCIO		2.269.488,02

Declaro que as informações acima foram extraídas do Livro Diário nº 7, contendo este livro 37 numeradas do No. 1 ao 37 emitidas através de processamento eletrônico de dados, referente ao ano exercício 2022, autenticado na Junta Comercial do Estado da Bahia, sob nº 23009967241 em 06/04/2023.

ÁGUA FRIA - BA, 31 de Dezembro de 2022

JORGE GABRIEL DA SILVA BEZERRA
TITULAR PESSOA FÍSICA
CPF: 055.247.425-82

DENILSON OLIVEIRA DE JESUS
Reg. no CRC - BA sob o No. BA04182306
CPF: 002.427.745-20

Sistema licenciado para DENILSON OLIVEIRA DE JESUS



Junta Comercial do Estado da Bahia

Certifico o Registro sob o nº 98361746 em 18/04/2023
Protocolo 233223096 de 18/04/2023

Nome da empresa TCHERBEDO - CONGLOMERADO NACIONAL LTDA NIRE 29600212496

Este documento pode ser verificado em <http://regin.juceb.ba.gov.br/AUTENTICACAODOCUMENTOS/AUTENTICACAO.aspx>
Chancela 171385658002551

Esta cópia foi autenticada digitalmente e assinada em 18/04/2023
por Tiana Regila M G de Araújo - Secretária-Geral

18/04/2023





DEMONSTRAÇÃO DOS LUCROS OU PREJUÍZOS ACUMULADOS

Discriminação	Valor
LUCROS/PREJUÍZOS	
Saldo Anterior de Lucros Acumulados	3.044.502,39
Ajustes Credores de Períodos-base Anteriores	0,00
Outros Recursos	0,00
Lucro Líquido do Ano	2.269.488,02
(-)Saldo Anterior de Prejuízo Acumulados	0,00
(-)Ajustes Devedores de Períodos-base Anteriores	0,00
(-)Prejuízo Líquido do Ano	0,00
TOTAL	5.313.990,41
DESTINAÇÕES	
Reversão de Reservas	0,00
Transferências para Reservas	(113.474,40)
Dividendos ou Lucros Distribuídos, Pagos ou Creditados	(240.000,00)
Parcela dos Lucros Incorporados ao Capital	0,00
Outras Destinações	0,00
TOTAL	(353.474,40)
LUCROS OU PREJUÍZOS ACUMULADOS	4.960.516,01

Declaro que as informações acima foram extraídas do Livro Diário nº 7, contendo este livro 37 numeradas do No. 1 ao 37 emitidas através de processamento eletrônico de dados, referente ao ano exercício 2022, autenticado na Junta Comercial do Estado da Bahia, sob nº 23009967241 em 06/04/2023.

AGUA FRIA - BA, 31 de Dezembro de 2022

JORGE GABRIEL DA SILVA BEZERRA
TITULAR PESSOA FÍSICA
CPF: 055.247.425-82

DENILSON OLIVEIRA DE JESUS
Reg. no CRC - BA sob o No. BA04182306
CPF: 002.427.745-20

Sistema licenciado para DENILSON OLIVEIRA DE JESUS



Junta Comercial do Estado da Bahia

Certifico o Registro sob o nº 98361746 em 18/04/2023
Protocolo 233223096 de 18/04/2023

Nome da empresa TCHERBEDO - CONGLOMERADO NACIONAL LTDA NIRE 29600212496

Este documento pode ser verificado em <http://regin.juceb.ba.gov.br/AUTENTICACAODOCUMENTOS/AUTENTICACAO.aspx>

Chancela 171385658002551

Esta cópia foi autenticada digitalmente e assinada em 18/04/2023

por Tiana Regila M G de Araújo - Secretária-Geral

M
18/04/2023





<http://assinador.pscs.com.br/assinadorweb/autenticacao?chave1=clu4z2f0t0rA4Vj4iPyu4LDN&chave2=58-068CCpMpeH20K0cFRg>
 ASSINADO DIGITALMENTE POR: 0524742582-JORGE GABRIEL DA SILVA BEZERRA

TCHERBEDO - CONGLOMERADO NACIONAL LTDA
 CNPJ nº: 28.453.726/0001-07
 Insc. Junta Comercial: 29600212496 Data: 17/08/2017

Folha:0005
 Número do Livro: 0002
 Período: 01/01/2022 - 31/12/2022

COEFICIENTES DE ANÁLISES EM 31/12/2022

Coefficiente	Fórmula	Valor	Resultado
Índice de Liquidez Geral	$\frac{\text{Ativo Circulante} + \text{Realizável Longo Prazo}}{\text{Passivo Circulante} + \text{Passivo Não-Circulante}}$	$\frac{5.643.029,09 + 0,00}{33.206,30 + 219.567,16}$	22,32
Índice de Liquidez Corrente	$\frac{\text{Ativo Circulante}}{\text{Passivo Circulante}}$	$\frac{5.643.029,09}{33.206,30}$	169,94
Índice de Liquidez Seca	$\frac{\text{Ativo Circulante} - \text{Estoque}}{\text{Passivo Circulante}}$	$\frac{5.643.029,09 - 140.000,00}{33.206,30}$	165,72
Índice de Liquidez Imediata	$\frac{\text{Disponível}}{\text{Passivo Circulante}}$	$\frac{5.202.972,62}{33.206,30}$	156,69
Índice de Liquidez de Recursos Próprios	$\frac{\text{Ativo Circulante} - \text{Passivo Circulante}}{\text{Patrimônio Líquido}}$	$\frac{5.643.029,09 - 33.206,30}{6.152.519,71}$	0,91
Índice de Solvência Geral	$\frac{\text{Ativo}}{\text{Passivo Circulante} + \text{Passivo Não-Circulante}}$	$\frac{6.405.293,17}{33.206,30 + 219.567,16}$	25,34
Índice de Endividamento Geral	$\frac{\text{Passivo Circulante} + \text{Passivo Não-Circulante}}{\text{Passivo Total}}$	$\frac{33.206,30 + 219.567,16}{6.405.293,17}$	0,04
Índice de Endividamento Corrente	$\frac{\text{Passivo Circulante}}{\text{Patrimônio Líquido} + \text{Resultado de Exer. Futuros}}$	$\frac{33.206,30}{6.152.519,71 + 0,00}$	0,01
Grau de Endividamento	$\frac{\text{Passivo Circulante} + \text{Passivo Não-Circulante}}{\text{Ativo}}$	$\frac{33.206,30 + 219.567,16}{6.405.293,17}$	0,04
Capital Circulante Líquido	$\text{Ativo Circulante} - \text{Passivo Circulante}$	$5.643.029,09 - 33.206,30$	5.609.822,79

Água Fria/BA, 31 de dezembro de 2022.

afz

Declaro que as informações acima foram extraídas do Livro Diário nº 7, contendo este livro 37 numeradas do No. 1 ao 37 emitidas através de processamento eletrônico de dados, referente ao ano exercício 2022, autenticado na Junta Comercial do Estado da Bahia, sob nº 23009967241 em 06/04/2023.

TCHERBEDO - CONGLOMERADO NACIONAL EIRELI
 CNPJ nº 28.453.726/0001-07
 Jorge Gabriel da Silva Bezerra - Sócio Adm.
 CPF nº 055.247.425-82

DENILSON OLIVEIRA DE JESUS
 Contador | CRC nº BA041823/O-6
 CPF nº 002.427.745-20

TCHERBEDO

CONGLOMERADO

NACIONAL EIRELI

CNPJ nº 28.453.726/0001-07
 Av. Estelita Falcão, nº 31, Sala B, Centro, Água Fria/BA,
 CEP: 48.170-000.
 Contato: (75) 0.9817-1997
 E-mail: contato@gjorgebezerra.com.br

Junta Comercial do Estado da Bahia

18/04/2023



Certifico o Registro sob o nº 98361746 em 18/04/2023
 Protocolo 233223096 de 18/04/2023
 Nome da empresa TCHERBEDO - CONGLOMERADO NACIONAL LTDA NIRE 29600212496
 Este documento pode ser verificado em <http://regin.juceb.ba.gov.br/AUTENTICACAODOCUMENTOS/AUTENTICACAO.aspx>
 Chancela 171385658002551
 Esta cópia foi autenticada digitalmente e assinada em 18/04/2023
 por Tiana Regila M G de Araújo - Secretária-Geral



Empresa: TCHERBEDO – CONGLOMERADO NACIONAL LTDA
CNPJ nº: 28.453.726/0001-07
Contador: DENILSON OLIVEIRA DE JESUS | CRC nº BA041823/O-6

Folha: 0006
Número do Livro: 0002
Período: 01/01/2022 – 31/12/2022

NOTAS EXPLICATIVAS ÀS DEMONSTRAÇÕES CONTÁBEIS

NOTAS EXPLICATIVAS ÀS DEMONSTRAÇÕES CONTÁBEIS EM 31 DE DEZEMBRO DE 2022.

1) CONTEXTO OPERACIONAL:

A **TCHERBEDO - CONGLOMERADO NACIONAL EIRELI**. Com sede e foro na cidade de Água Fria - BA, tendo como objeto social, Serviços de Engenharia, com início de atividades em 17/08/2017.

2) APRESENTAÇÃO DAS DEMONSTRAÇÕES CONTÁBEIS:

As demonstrações contábeis foram elaboradas em consonância com os Princípios Fundamentais de Contabilidade e demais práticas emanadas da legislação societária brasileira.

3) PRINCIPAIS PRÁTICAS CONTÁBEIS:

3.1) Direitos e obrigações

Estão demonstrados pelos valores históricos, acrescidos das correspondentes variações monetárias e encargos financeiros, observando o regime de competência;

3.2) Imobilizado

Demonstrado pelo custo de aquisição, deduzido da depreciação acumulada calculada pelo método linear.

3.3) Ajuste de avaliação patrimonial

A empresa nunca efetuou ajuste de avaliação patrimonial.

3.4) Investimentos em empresas coligadas e controladas

A empresa não participa do capital social de outras sociedades.

3.5) Impostos Federais

A empresa está no regime do Simples nacional e contabiliza os encargos tributários pelo regime de competência.

4) CONTAS A PAGAR:

A empresa conta com um passivo, relacionado, SIMPLES NACIONAL, SALARIOS E ORDENADOS, FGTS, INSS e CONTAS A PAGAR no valor TOTAL de R\$ 33.206,30 (trinta e três mil duzentos e seis reais e trinta centavos).

5) RESPONSABILIDADES E CONTINGÊNCIAS:

Não há passivo contingente registrado contabilmente, tendo em vista que os administradores da empresa, escudados em opinião de seus consultores e advogados, não apontam contingências de quaisquer naturezas.



Empresa: TCHERBEDO – CONGLOMERADO NACIONAL LTDA
CNPJ nº: 28.453.726/0001-07
Contador: DENILSON OLIVEIRA DE JESUS | CRC nº BA041823/O-6

Folha: 0007
Número do Livro: 0002
Período: 01/01/2022 – 31/12/2022

6) CAPITAL SOCIAL:

O capital social é de R\$ 999.879,22 (novecentos e noventa e nove mil oitocentos e setenta e nove reais e vinte e dois centavos), dividido em 999.879,22 (novecentos e noventa e nove mil oitocentos e setenta e nove e vinte e duas) quotas de R\$ 1,00 (um real), totalmente integralizado, apresentando a seguinte composição:

JORGE GABRIEL DA SILVA BEZERRA - participação percentual 100%

7) PROPRIEDADE PARA INVESTIMENTO:

Propriedade para investimento é: Máquinas e Equipamentos, mantido pelo proprietário para auferir aluguel ou para valorização da TCHERBEDO – CONGLOMERADO NACIONAL EIRELI.

As máquinas e equipamentos, contabilizados para como propriedade para investimento importam, em R\$484.857,23 (quatrocentos e oitenta e quatro mil e oitocentos e cinquenta e sete reais e vinte e três centavos).

8) EVENTOS SUBSEQUENTES:

O administrador declara a inexistência de fatos ocorridos subsequentemente à data de encerramento do exercício que venham a ter efeito relevante sobre a situação patrimonial ou financeira da empresa ou que possam provocar efeitos sobre seus resultados futuros.

Água Fria - Bahia, 31/12/2022

Declaro que as informações acima foram extraídas do Livro Diário nº 7, contendo este livro 37 numeradas do No. 1 ao 37 emitidas através de processamento eletrônico de dados, referente ao ano exercício 2022, autenticado na Junta Comercial do Estado da Bahia, sob nº 23009967241 em 06/04/2023.

JORGE GABRIEL DA SILVA BEZERRA

Sócio Administrador
CPF nº: 055.247.425-82

DENILSON OLIVEIRA DE JESUS

Contador- CRC 041823-O/6
Contador

TCHERBEDO
CONGLOMERADO
NACIONAL EIRELI

CNPJ nº 28.453.726/0001-07
Av. Estrela Falção, nº 31, Sala B, Centro, Água Fria/BA,
CEP: 43.170-000.
Contato: (75) 9.9487-1997
E-mail: contato@jorgebezerra.com.br

Junta Comercial do Estado da Bahia

Certifico o Registro sob o nº 98361746 em 18/04/2023
Protocolo 233223096 de 18/04/2023

Nome da empresa TCHERBEDO - CONGLOMERADO NACIONAL LTDA NIRE 29600212496

Este documento pode ser verificado em <http://regin.juceb.ba.gov.br/AUTENTICACAODOCUMENTOS/AUTENTICACAO.aspx>
Chancela 171385658002551

Esta cópia foi autenticada digitalmente e assinada em 18/04/2023
por Tiana Regila M G de Araújo - Secretária-Geral



18/04/2023





TCHERBEDO - CONGLOMERADO NACIONAL LTDA
CNPJ nº: 28.453.726/0001-07
Insc. Junta Comercial: 29600212496 Data: 17/08/2017

Folha: 0008
Número do Livro: 0002
Período: 01/01/2022 - 31/12/2022

TERMO DE RECONHECIMENTO E RESPONSABILIDADE

Reconhecemos a exatidão do presente Balanço Patrimonial levantado em 31 de Dezembro de 2022, cujo **ATIVO** e **PASSIVO** estão uniformes e na mesma importância de R\$6.405.293,17 (seis milhões quatrocentos e cinco mil duzentos e noventa e três reais e dezessete centavos) do qual ressalvamos que a responsabilidade do profissional contabilista está restrita apenas ao aspecto técnico, desde que reconhecidamente operou com elementos, dados e comprovantes fornecidos através da gerência da sociedade a qual se responsabiliza pela exatidão e veracidade dos atos e fatos praticados pela referida administração e que até a presente data encontra-se sob sua total e exclusiva responsabilidade.

Água Fria/BA, 31 de dezembro de 2022.

Declaro que as informações acima foram extraídas do Livro Diário nº 7, contendo este livro 37 numeradas do No. 1 ao 37 emitidas através de processamento eletrônico de dados, referente ao ano exercício 2022, autenticado na Junta Comercial do Estado da Bahia, sob nº 23009967241 em 06/04/2023.

TCHERBEDO - CONGLOMERADO NACIONAL EIRELI
CNPJ nº 28.453.726/0001-07
Jorge Gabriel da Silva Bezerra - Sócio Adm.
CPF nº 055.247.425-82

UR

DENILSON OLIVEIRA DE JESUS
Contador | CRC nº BA041823/O-6
CPF nº 002.427.745-20

TCHERBEDO

CONGLOMERADO

NACIONAL EIRELI

CNPJ nº 28.453.726/0001-07
Av. Estelita Faicão, nº 31, Sala B, Centro, Água Fria/BA,
CEP: 48.170-000.
Contato: (75) 9.9817-1997
E-mail: contato@jorgebezerra.com.br



Junta Comercial do Estado da Bahia

Certifico o Registro sob o nº 98361746 em 18/04/2023
Protocolo 233223096 de 18/04/2023

Nome da empresa TCHERBEDO - CONGLOMERADO NACIONAL LTDA NIRE 29600212496

Este documento pode ser verificado em <http://regin.juceb.ba.gov.br/AUTENTICACAODOCUMENTOS/AUTENTICACAO.aspx>
Chancela 171385658002551

Esta cópia foi autenticada digitalmente e assinada em 18/04/2023
por Tiana Regila M G de Araújo - Secretária-Geral

18/04/2023



http://assinador.pscs.com.br/assinadorweb/autenticacao?chave1=cf04z27f0davu4ipyuutlhaachavez-9f-06accpypetfznmnclkg
ASSINADO DIGITALMENTE POR: 05524742582 JORGE GABRIEL DA SILVA BEZERRA



http://assinador.puca.com.br/assinadorweb/autenticacao?chave1=ef0422f101a71410yU1DkAcn7c2-BF-06ac0p0e1H21wncRg
ASSINADO DIGITALMENTE POR: 05524742182-JORGE GABRIEL DA SILVA BEZERRA

0009



CONSELHO REGIONAL DE CONTABILIDADE - BA

CERTIDÃO DE REGULARIDADE PROFISSIONAL

O **CONSELHO REGIONAL DE CONTABILIDADE - BA** CERTIFICA que o profissional identificado no presente documento encontra-se em situação **REGULAR** neste Regional, apto ao exercício da atividade contábil nesta data, de acordo com as suas prerrogativas profissionais, conforme estabelecido no art. 25 e 26 do Decreto-Lei n.º 9.295/46.

Informamos que a presente certidão não quita nem invalida quaisquer débitos ou infrações que, posteriormente, venham a ser apurados contra o titular deste registro, bem como não atesta a regularidade dos trabalhos técnicos elaborados pelo profissional da Contabilidade.



CONSELHO REGIONAL DE CONTABILIDADE BA

Certidão n.º: BA/2023/00004055
Nome: DENILSON OLIVEIRA DE JESUS CPF: 002.427.745-20
CRC/UF n.º BA-041823/O Categoria: CONTADOR
Validade: 16/07/2023
Finalidade: BALANÇO PATRIMONIAL, REGISTRADO NA JUNTA COMERCIAL
Livro: BALANÇO PATRIMONIAL
Nº 0002 / Exercício: 2022

Confirme a existência deste documento na página WWW.CRCBA.ORG.BR, mediante número de controle a seguir:

CPF : 002.427.745-20 Controle : 4826,5394,6708,7336

up

[Handwritten signature]

[Handwritten mark]

[Handwritten mark]



Junta Comercial do Estado da Bahia

Certifico o Registro sob o n.º 98361746 em 18/04/2023
Protocolo 233223096 de 18/04/2023

Nome da empresa TCHERBEDO - CONGLOMERADO NACIONAL LTDA NIRE 29600212496

Este documento pode ser verificado em <http://regin.juceb.ba.gov.br/AUTENTICACAODOCUMENTOS/AUTENTICACAO.aspx>

Chancela 171385658002551

Esta cópia foi autenticada digitalmente e assinada em 18/04/2023

por Tiana Regila M G de Araújo - Secretária-Geral

18/04/2023



*JP***TERMO DE AUTENTICAÇÃO**

NOME DA EMPRESA	TCHERBEDO - CONGLOMERADO NACIONAL LTDA
PROTOCOLO	233223096 - 18/04/2023
ATO	310 - OUTROS DOCUMENTOS DE INTERESSE DA EMPRESA / EMPRESÁRIO
EVENTO	223 - BALANÇO PUBLICADO

MATRIZ

NIRE 29600212496
CNPJ 28.453.726/0001-07
CERTIFICO O REGISTRO EM 18/04/2023
PROTOCOLO ARQUIVAMENTO 98361746 DE 18/04/2023 DATA AUTENTICAÇÃO 18/04/2023

REPRESENTANTES QUE ASSINARAM DIGITALMENTE

Cpf: 05524742582 - JORGE GABRIEL DA SILVA BEZERRA - Assinado em 17/04/2023 às 10:05:17

*Tiana Regila M.G. de Araújo*

TIANA REGILA M G DE ARAÚJO
Secretária-Geral

*UP**[Handwritten signature]**[Handwritten mark]**[Handwritten mark]*

18/04/2023



TERMO DE ENCERRAMENTO

Livro Diário

Número: 7 Folha: 37



http://assinador.pscs.com.br/assinadorweb/autenticacao?chave1=VP2HYTEYb18dqoy7CfU-72N0bZ2A8GnC-SLKXm_HpADiDyDHIZAIg
ASSINADO DIGITALMENTE POR: 00242774520-DENILSON OLIVEIRA DE JESUS|055247427582-JORGE GABRIEL DA SILVA BEZERRA

Contém este livro 37 folhas numeradas do No. 1 ao 37 emitidas através de processamento eletrônico de dados, que serviu de Livro Diário da empresa abaixo descrita no período de 01/01/2022 a 31/12/2022.

Nome da Empresa: TCHERBEDO - CONGLOMERADO NACIONAL LTDA

Ramo: Serviços de engenharia

Endereço: AVENIDA ESTELITA FALCAO, 31

Complemento: SALA B

Bairro: CENTRO

CEP: 48.170-000

Município: AGUA FRIA

Estado: BA

Inscrição no CNPJ: 28.453.726/0001-07

Inscrição Estadual.....: 143415949

Registro na junta.....: 29600212496 Data registro: 17/08/2017

Inscrição Municipal.....: 701000278

up

AGUA FRIA - BA, 31/12/2022

JORGE GABRIEL DA SILVA BEZERRA
TITULAR PESSOA FÍSICA
CPF: 055.247.425-82

DENILSON OLIVEIRA DE JESUS
Reg. no CRC - BA sob o No. BA04182306
CPF: 002.427.745-20

S

M





[Handwritten mark]

Termo de Autenticação

Declaro a exatidão dos Termos de Abertura e Encerramento do livro digital de características abaixo, por mim examinado e conferido.

Nome Empresarial: **TCHERBEDO - CONGLOMERADO NACIONAL LTDA**

Natureza Jurídica: **2062**

NIRE: **29600212496**

CNPJ: **28.453.726/0001-07**

Protocolo: **233298304**

Tipo de Livro: **DIARIO**

Número de Ordem: **7**

ID do Arquivo: **LIVRO.pdf**

Início da Escrituração: **01/01/2022**

Término da Escrituração: **31/12/2022**

Data da Autenticação: **10/04/2023 15:04:00**

N. da Autenticação: **233298304**

Hash do Requerimento:

Hash do Livro: **d4418f56fd956438384123476575ce79f477638672dc46a964b9c0c5efcccf74**

Bahia - BA, 10/04/2023 15:04:00

Tiana Regila Mota Goes de Araujo
Secretária Geral

[Handwritten signature]

Assinantes do Livro Digital:

Nome:	DENILSON OLIVEIRA DE JESUS	
CPF:	002.427.745-20	
Assinado em:	10/04/2023 15:04:00	CONTADOR
Nome:	JORGE GABRIEL DA SILVA BEZERRA	
CPF:	055.247.425-82	
Assinado em:	10/04/2023 15:04:00	SOCIO ADMINISTRADOR





PODER JUDICIÁRIO
Tribunal de Justiça do Estado da Bahia



1

CERTIDÃO ESTADUAL
CONCORDATA, FALÊNCIA, RECUPERAÇÃO JUDICIAL E EXTRAJUDICIAL - 1º GRAU

CERTIDÃO Nº: 00246988E

A autenticidade desta certidão poderá ser confirmada pela internet no site do Tribunal de Justiça (<https://portalcertidoes.tjba.jus.br/#/primeirograu>).

CERTIFICO que, pesquisando os registros de distribuição de feitos cíveis do Estado da Bahia, anteriores à data de 01/09/2023, verifiquei **NADA CONSTAR** em nome da parte abaixo indicada:

Razão Social: TCHERBEDO - CONGLOMERADO NACIONAL LTDA

CNPJ: 28.453.726/0001-07

Endereço: AV. ESTELITA FALCÃO, N° 31, SALA B, CENTRO, ÁGUA FRIA/BA, CEP: 48.170-000.

Esta certidão abrange as ações das Varas de Família, incluindo as que versam sobre Tutela e Curatela, Varas de Registro Público, Varas de Acidentes de Trabalho, Varas da Fazenda Pública Municipal e Estadual.

Em caso de inconformidade entrar com contato com o SEDEC através do e-mail sedec@tjba.jus.br.

Não existe conexão com qualquer outra base de dados de instituição pública ou com a Receita Federal que verifique a identidade da RAZÃO SOCIAL com o CNPJ. Os dados informados são de responsabilidade do solicitante, devendo a titularidade ser conferida pelo interessado e/ou destinatário.

Certidão emitida de acordo com a lei n° 11.971, de 06/07/2009 e com o §1º do art. 8º da resolução 121/2010 do CNJ, que impede emissão de certidão positiva quando constar a distribuição de termo circunstanciado, inquérito ou processo em tramitação sem sentença condenatória transitada em julgado. A pessoa prejudicada pela disponibilização de informação na rede mundial de computadores poderá solicitar a retificação ao órgão jurisdicional responsável.

Certifico, finalmente, que esta certidão é sem custas.

Esta certidão tem validade de 30 dias a partir da data de sua emissão. Após esta data será necessário a emissão de uma nova certidão.





PODER JUDICIÁRIO
Tribunal de Justiça do Estado da Bahia



sp

CERTIDÃO ESTADUAL
INSOLVÊNCIA, RECUPERAÇÃO JUDICIAL E EXTRAJUDICIAL - 1º GRAU

CERTIDÃO Nº: 00246989E

A autenticidade desta certidão poderá ser confirmada pela internet no site do Tribunal de Justiça (<https://portalcertidoes.tjba.jus.br/#/primeirograu>).

CERTIFICO que, pesquisando os registros de distribuição de feitos cíveis do Estado da Bahia, anteriores à data de 01/09/2023, verifiquei **NADA CONSTAR** em nome da parte abaixo indicada:

Razão Social: TCHERBEDO - CONGLOMERADO NACIONAL LTDA
CNPJ: 28.453.726/0001-07
Endereço: AV. ESTELITA FALCÃO, Nº 31, SALA B, CENTRO, ÁGUA FRIA/BA, CEP: 48.170-000.

Em caso de inconformidade entrar com contato com o SEDEC através do e-mail sedec@tjba.jus.br.

Não existe conexão com qualquer outra base de dados de instituição pública ou com a Receita Federal que verifique a identidade da RAZÃO SOCIAL com o CNPJ. Os dados informados são de responsabilidade do solicitante, devendo a titularidade ser conferida pelo interessado e/ou destinatário. *vpe*

Certidão emitida de acordo com a lei nº 11.971, de 06/07/2009 e com o §1º do art. 8º da resolução 121/2010 do CNJ, que impede emissão de certidão positiva quando constar a distribuição de termo circunstanciado, inquérito ou processo em tramitação sem sentença condenatória transitada em julgado. A pessoa prejudicada pela disponibilização de informação na rede mundial de computadores poderá solicitar a retificação ao órgão jurisdicional responsável.

Certifico, finalmente, que esta certidão é sem custas. *Y* *Φ*

Esta certidão tem validade de 30 dias a partir da data de sua emissão. Após esta data será necessário a emissão de uma nova certidão.

Salvador, sexta-feira, 1 de setembro de 2023. **GRUPO JB**

PÁG N: 85

VISTO

P

Identificação do Contribuinte - CNPJ Matriz

CNPJ: **28.453.726/0001-07**

A opção pelo Simples Nacional e/ou SIMEI abrange todos os estabelecimentos da empresa.

Nome Empresarial: **TCHERBEDO - CONGLOMERADO NACIONAL LTDA**

Situação Atual

Situação no Simples Nacional: **Optante pelo Simples Nacional desde 01/01/2018**

Situação no SIMEI: **NÃO enquadrado no SIMEI**

+ Mais informações

Voltar

Gerar PDF

up

Y

M





GOVERNO DO ESTADO DA BAHIA
SECRETARIA DE DESENVOLVIMENTO ECONÔMICO
JUNTA COMERCIAL DO ESTADO DA BAHIA



CERTIDÃO SIMPLIFICADA DIGITAL

Certificamos que as informações abaixo constam dos documentos arquivados nesta Junta Comercial e são vigentes na data de sua expedição.

EMPRESA			
Nome Empresarial: TCHERBEDO - CONGLOMERADO NACIONAL LTDA			
Natureza Jurídica: SOCIEDADE EMPRESÁRIA LIMITADA			
NIRE(sede)	CNPJ	Arquivamento do ato Constitutivo	Início da atividade
29600212496	28.453.726/0001-07	17/08/2017	17/08/2017
Endereço: AVENIDA ESTELITA FALCÃO, 31 SALA B, CENTRO, ÁGUA FRIA, BA - CEP: 48170000			

OBJETO SOCIAL
CONSTRUÇÃO DE EDIFÍCIOS; OBRAS DE URBANIZAÇÃO - RUAS, PRAÇAS E CALÇADAS; CONSTRUÇÃO DE INSTALAÇÕES ESPORTIVAS E RECREATIVAS; OBRAS DE ACABAMENTO DA CONSTRUÇÃO; MONTAGEM E DESMONTAGEM DE ANDAIMES E ESTRUTURAS TEMPORÁRIAS; COMÉRCIO ATACADISTA ESPECIALIZADO DE MATERIAIS DE CONSTRUÇÃO; COMÉRCIO VAREJISTA ESPECIALIZADO DE EQUIPAMENTOS E SUPRIMENTOS DE INFORMÁTICA; LOCAÇÃO DE AUTOMÓVEIS SEM CONDUTOR; ALUGUEL DE PALCOS, COBERTURAS E ESTRUTURAS DE USO TEMPORÁRIO, EXCETO ANDAIMES; ALUGUEL DE MÁQUINAS E EQUIPAMENTOS COMERCIAIS E INDUSTRIAIS, SEM OPERADOR; PREPARAÇÃO DE DOCUMENTOS E SERVIÇOS ESPECIALIZADOS DE APOIO ADMINISTRATIVO; SELEÇÃO E AGENCIAMENTO DE MÃO-DE-OBRA; SERVIÇO DE TRANSPORTE DE PASSAGEIROS - LOCAÇÃO DE AUTOMÓVEIS COM MOTORISTA; COLETA DE RESÍDUOS NÃO-PERIGOSOS; COLETA DE RESÍDUOS PERIGOSOS; OBRAS DE TERRAPLENAGEM; LIMPEZA EM PRÉDIOS E EM DOMICÍLIOS; INSTALAÇÃO E MANUTENÇÃO DE SISTEMAS CENTRAIS DE AR CONDICIONADO, DE VENTILAÇÃO E REFRIGERAÇÃO; PINTURA PARA SINALIZAÇÃO EM PISTAS RODOVIÁRIAS E AEROPORTOS; ATIVIDADES DE COBRANÇA EXTRAJUDICIAL E INFORMAÇÕES CADASTRAIS; ATIVIDADES DE LIMPEZA DE RUAS, PRAÇAS E CALÇADAS; ATIVIDADES RELACIONADAS A ESGOTO, EXCETO A GESTÃO DE REDES; PERFURAÇÃO E CONSTRUÇÃO DE POÇOS DE ÁGUA; SERVIÇOS DE ENGENHARIA; COMÉRCIO VAREJISTA DE MATERIAL ELÉTRICO; SERVIÇOS DE PINTURA DE EDIFÍCIOS; MONTAGEM E INSTALAÇÃO DE SISTEMAS E EQUIPAMENTOS DE ILUMINAÇÃO E SINALIZAÇÃO EM VIAS PÚBLICAS, PORTOS E AEROPORTOS; CONSTRUÇÃO DE RODOVIAS E FERROVIAS; CONSTRUÇÃO DE REDES DE ABASTECIMENTO DE ÁGUA, COLETA DE ESGOTO E CONSTRUÇÕES, EXCETO OBRAS DE IRRIGAÇÃO; INSTALAÇÃO E MANUTENÇÃO ELÉTRICA; INSTALAÇÕES HIDRÁULICAS, SANITÁRIAS E DE GÁS; OUTRAS OBRAS DE INSTALAÇÕES EM CONSTRUÇÕES; OBRAS DE IRRIGAÇÃO; OBRAS PORTUÁRIAS, MARÍTIMAS E FLUVIAIS; INSTALAÇÃO DE PORTAS, JANELAS, TETOS, DIVISÓRIAS E ARMÁRIOS EMBUTIDOS DE QUALQUER MATERIAL; OBRAS DE ACABAMENTO EM GESSO E ESTUQUE, OBRAS DE ALVENARIA; DISTRIBUIÇÃO DE ÁGUA POR CAMINHÕES

CAPITAL SOCIAL	PORTE	PRAZO DE DURAÇÃO
R\$ 999.879,22 NOVECENTOS E NOVENTA E NOVE MIL OITOCENTOS E SETENTA E NOVE REAIS E VINTE E DOIS CENTAVOS Capital integralizado: 999.879,22 NOVECENTOS E NOVENTA E NOVE MIL OITOCENTOS E SETENTA E NOVE REAIS E VINTE E DOIS CENTAVOS	Empresa de pequeno porte	XXXXXX <i>uf</i>

QUADRO SOCIOS E ADMINISTRADORES			
Nome/CPF	Participação R\$	Cond./Administrador	Término do mandato
JORGE GABRIEL DA SILVA BEZERRA 055.247.425-82	0,00	ADMINISTRADOR	XX/XX/XXXX
JORGE GABRIEL DA SILVA BEZERRA 055.247.425-82	999.879,22	SOCIO	XX/XX/XXXX

232038082

página: 1/2

PÁG N: 67

VISTO



GOVERNO DO ESTADO DA BAHIA
SECRETARIA DE DESENVOLVIMENTO ECONÔMICO
JUNTA COMERCIAL DO ESTADO DA BAHIA



CERTIDÃO SIMPLIFICADA DIGITAL

Certificamos que as informações abaixo constam dos documentos arquivados nesta Junta Comercial e são vigentes na data de sua expedição.

EMPRESA			
Nome Empresarial: TCHERBEDO - CONGLOMERADO NACIONAL LTDA			
Natureza Jurídica: SOCIEDADE EMPRESÁRIA LIMITADA			
NIRE(sede)	CNPJ	Arquivamento do ato Constitutivo	Início da atividade
29600212496	28.453.726/0001-07	17/08/2017	17/08/2017
Endereço: AVENIDA ESTELITA FALCÃO, 31 SALA B, CENTRO, ÁGUA FRIA, BA - CEP: 48170000			
ÚLTIMO ARQUIVAMENTO		SITUAÇÃO	STATUS
Data	Número	REGISTRO ATIVO	XXXXXX
18/04/2023	98361746		
Atos: 310 - OUTROS DOCUMENTOS DE INTERESSE DA EMPRESA / EMPRE			
Atos: 223 - BALANÇO PUBLICADO			
FILIAL(AIS) NESTA UNIDADE DA FEDERAÇÃO OU FORA DELA			
NIRE: 29901282001		CNPJ: 28.453.726/0002-80	
Endereço: AVENIDA ANTONIO PINHEIRO DA MOTA, 23 ANDAR:1 - SL 03,EDIF: DIONIZIA DA S. LIMA, CENTRO, SERRINHA, BA - CEP: 48700000			
Observação			

SALVADOR - BA, 30 de Agosto de 2023

TIANA REGILA M G DE ARAÚJO

up

232038082

página: 2/2



A AUTENTICIDADE DESSE DOCUMENTO PODE SER VERIFICADA EM <http://regin.juceb.ba.gov.br/autenticacaodocumentos/autenticacao.aspx>
CONTROLE: 9870440213157 CPF SOLICITANTE: 055.247.425-82 NIRE: 29600212496 EMITIDA: 30/08/2023 PROTOCOLO: 232038082

TCHERBEDO
uma empresa do JB



DOCUMENTAÇÃO COMPLEMENTAR

GRUPO JB

efe

CB



**TCHERBEDO
CONGLOMERADO
NACIONAL LTDA**

CNPJ nº 28.453.726/0001-07
Av. Estelita Falcão, nº 31, Sala B, Centro, Água Fria/BA,
CEP: 48.170-000.
Contato: (75) 9.9817-1997
E-mail: contato@gjorgebezerra.com.br



Ref.: Concorrência Pública Nº 004/2023
Município: Serrinha/BA
A/c.: Anderley Da Silva Souza/Comissão de Licitação.

DECLARAÇÃO DE FATOS SUPERVINIENTES

A TCHERBEDO - CONGLOMERADO NACIONAL LTDA, inscrita no CNPJ sob o nº 28.453.726/0001-07, por intermédio de seu representante legal, Sr.º JORGE GABRIEL DA SILVA BEZERRA, portador(a) da Carteira de Identidade n.º 165.224.142-6 e do CPF n.º 055.247.425-82. Declara:

Sob as penas da lei, que até a presente data existe apenas uma sanção de âmbito municipal sancionada pelo município de Caruaru/PE, que tem validade até o dia 19/08/2024 conforme dispõe o processo nº 1041/2022, a presente sanção é válida somente ao município sancionador, sendo assim a empresa é inexistente de quaisquer outros fatos impeditivos para sua habilitação e contratação com a administração pública, e está ciente da obrigatoriedade de declarar ocorrências posteriores.

Água Fria - BA, 12 de setembro de 2023.

TCHERBEDO - CONGLOMERADO NACIONAL LTDA
CNPJ nº 28.453.726/0001-07
JORGE GABRIEL DA SILVA BEZERRA
Sócio Administrador

DECLARAÇÃO DE INIDONEIDADE

A TCHERBEDO - CONGLOMERADO NACIONAL LTDA, inscrita no CNPJ sob o nº 28.453.726/0001-07, por intermédio de seu representante legal, Sr.º JORGE GABRIEL DA SILVA BEZERRA, portador(a) da Carteira de Identidade n.º 165.224.142-6 e do CPF n.º 055.247.425-82. Declara:

Que não foi declarada INIDÔNEA para licitar ou contratar com a Administração Pública, nos termos do inciso IV, do artigo 87 da Lei Federal nº 8.666/93 e alterações posteriores, bem como que comunicarei qualquer fato ou evento superveniente à entrega dos documentos de habilitação que venha alterar a atual situação quanto à capacidade jurídica, técnica, regularidade fiscal e idoneidade econômico-financeira.

Água Fria - BA, 12 de setembro de 2023.

TCHERBEDO - CONGLOMERADO NACIONAL LTDA
CNPJ nº 28.453.726/0001-07
JORGE GABRIEL DA SILVA BEZERRA
Sócio Administrador





Ref.: Concorrência Pública Nº 004/2023
Município: Serrinha/BA
A/c.: Anderley Da Silva Souza/Comissão de Licitação.

DECLARAÇÃO DE ENQUADRAMENTO

A TCHERBEDO - CONGLOMERADO NACIONAL LTDA, inscrita no CNPJ sob o nº 28.453.726/0001-07, por intermédio de seu representante legal, Sr.º JORGE GABRIEL DA SILVA BEZERRA, portador(a) da Carteira de Identidade n.º 165.224.142-6 e do CPF n.º 055.247.425-82.

DECLARA que opta por não se ENQUADRAR como Microempresa ou Empresa de Pequeno Porte.

DECLARA, ainda, estar ciente das SANÇÕES que lhe poderão ser impostas, conforme disposto no respectivo Edital e no art. 299 do Código Penal, na hipótese de falsidade da presente declaração.

Água Fria - BA, 12 de setembro de 2023.

TCHERBEDO - CONGLOMERADO NACIONAL LTDA
CNPJ nº 28.453.726/0001-07
JORGE GABRIEL DA SILVA BEZERRA
Sócio Administrador

DENILSON OLIVIERA DE JESUS
Contador | CRC/BA nº 341823/O-6

Obs.: O contador da empresa só assinará essa declaração se a administração exigir no edital do processo.

CP

DECLARAÇÃO DE CONHECIMENTO E ATENDIMENTO AS CONDIÇÕES DE HABILITAÇÃO

A TCHERBEDO - CONGLOMERADO NACIONAL LTDA, inscrita no CNPJ sob o nº 28.453.726/0001-07, por intermédio de seu representante legal, Sr.º JORGE GABRIEL DA SILVA BEZERRA, portador(a) da Carteira de Identidade n.º 165.224.142-6 e do CPF n.º 055.247.425-82.

Declaramos, para os efeitos do Inciso VII do Art. 4º da Lei 10.520/02, o pleno conhecimento e atendimento às exigências de habilitação, e que estamos cientes das sanções factíveis de serem aplicadas a teor do art. 7º do mesmo diploma.

Água Fria - BA, 12 de setembro de 2023.

TCHERBEDO - CONGLOMERADO NACIONAL LTDA
CNPJ nº 28.453.726/0001-07
JORGE GABRIEL DA SILVA BEZERRA
Sócio Administrador

J





Ref.: Concorrência Pública Nº 004/2023

Município: Serrinha/BA

A/c.: Anderley Da Silva Souza/Comissão de Licitação.

DECLARAÇÃO DE INEXISTÊNCIA DE TRABALHO ESCRAVO

A TCHERBEDO - CONGLOMERADO NACIONAL LTDA, inscrita no CNPJ sob o nº 28.453.726/0001-07, por intermédio de seu representante legal, Sr.º JORGE GABRIEL DA SILVA BEZERRA, portador(a) da Carteira de Identidade n.º 165.224.142-6 e do CPF n.º 055.247.425-82. Declara: Sob as penas da lei, que não possui em sua cadeia produtiva, empregados executando trabalho degradante ou forçado, observando o disposto nos incisos III e IV do art. 1º e no Inciso II do art. 5º da Constituição Federal.

Água Fria - BA, 12 de setembro de 2023.



TCHERBEDO - CONGLOMERADO NACIONAL LTDA
CNPJ nº 28.453.726/0001-07
JORGE GABRIEL DA SILVA BEZERRA
Sócio Administrador

INFORMAÇÕES AO CONTRATANTE

A TCHERBEDO - CONGLOMERADO NACIONAL LTDA, inscrita no CNPJ sob o nº 28.453.726/0001-07, por intermédio de seu representante legal, Sr.º JORGE GABRIEL DA SILVA BEZERRA, portador(a) da Carteira de Identidade n.º 165.224.142-6 e do CPF n.º 055.247.425-82. Vem através deste, apresentar os dados da pessoa responsável por assinar o contrato com esse digno órgão, caso essa empresa seja vencedora do certame em ênfase:

Nome: JORGE GABRIEL DA SILVA BEZERRA	Domicílio: ALAMEDA IPÊ AMARELO, CASA, Nº 05, VILLA DOS IPÊS.
Nacionalidade: BRASILEIRO	Cidade: SERRINHA
Estado Civil: UNIÃO ESTÁVEL	UF: BAHIA
Profissão: EMPRESÁRIO	Telefone De Contato: (75)9.9817-1997
RG: 165.224.14-26	E-Mail: contato@jorgebezerra.com.br
CPF: 055.247.425-82	Endereço Para Envio Do Contrato: AV. ANTONIO PINHEIRO DA MOTA, Nº 23, 1º ANDAR, SALA 03, CENTRO, SERRINHA/BA, CEP: 48.700-000 (setor administrativo).
Cargo Na Empresa: SÓCIO ADMINISTRADOR	Website: www.jorgebezerra.com.br

Água Fria - BA, 12 de setembro de 2023.

TCHERBEDO - CONGLOMERADO NACIONAL LTDA
CNPJ nº 28.453.726/0001-07
JORGE GABRIEL DA SILVA BEZERRA - Sócio Administrador





DECLARAÇÃO DE ESTRUTURA MÍNIMA

Interessados: Órgãos do Poder Público e Privado.

Fotos em Anexo: Sim.

A TCHERBEDO – CONGLOMERADO NACIONAL LTDA, empresa de pequeno porte do setor privado, inscrita no CNPJ sob o nº 28.453.726/0001-07, com sede na Av. Estelita Falcão, nº 31, Sala B, Centro, Água Fria – BA, CEP: 48.170-000, através do seu representante legal o senhor **Jorge Gabriel da Silva Bezerra**, portador da cédula de identidade nº 165.224.14-26, inscrito no CPF sob o nº 055.247.425-82, vem por meio deste:

Declarar, que somos uma empresa legítima e incorrupta, além disso, afirmamos que detemos de sede, escritório, filiais e galpões.

E comprovar, para-convosco através das imagens captadas abaixo, as estruturas da empresa.

SETOR ADMINISTRATIVO DA EMPRESA:





Água Fria - BA, 12 de setembro de 2023.

TCHERBEDO - CONGLOMERADO NACIONAL LTDA

CNPJ nº 28.453.726/0001-07

Jorge Gabriel da Silva Bezerra - Sócio Adm.

GRUPO JB
PÁG N: 95
VISTO



**TRIBUNAL DE CONTAS DA UNIÃO
CERTIDÃO NEGATIVA**

DE

INABILITADOS

(Válida somente com a apresentação do CPF)

Nome completo: **JORGE GABRIEL DA SILVA BEZERRA**

CPF: **055.247.425-82**

O Tribunal de Contas da União **CERTIFICA** que, na presente data, o(a) requerente acima identificado(a) **NÃO CONSTA** da relação de responsáveis com inabilitação para o exercício de cargo em comissão ou função de confiança no âmbito da administração pública federal, em razão de decisão deste Tribunal, nos termos do art. 60 da Lei nº 8.443/92 (Lei Orgânica do TCU).

Não constam da relação consultada para emissão desta certidão os responsáveis ainda não notificados do teor dos acórdãos condenatórios, aqueles cujas condenações tenham tido seu prazo de vigência expirado, bem como aqueles cujas apreciações estejam suspensas em razão de interposição de recurso com efeito suspensivo ou de decisão judicial.

Certidão emitida às 08:38:43 do dia 01/09/2023, com validade de trinta dias a contar da emissão.

A veracidade das informações aqui prestadas podem ser confirmadas no sítio <https://contas.tcu.gov.br/ords/f?p=INABILITADO:VERIFICA>

Código de controle da certidão: K154010923083843

Atenção: qualquer rasura ou emenda invalidará este documento.

28.453.726/0001-07
TCHERBEOC - CONGLOMERADO
NACIONAL FIREJI
Av. Estelita Falcão, 31 Sala B - Centro
CEP: 48.170-000 - Água Fria - BA





TRIBUNAL DE CONTAS DA UNIÃO

CERTIDÃO NEGATIVA

DE

LICITANTES INIDÔNEOS

(Válida somente com a apresentação do CPF)

Nome completo: **JORGE GABRIEL DA SILVA BEZERRA**

CPF/CNPJ: **055.247.425-82**

O Tribunal de Contas da União **CERTIFICA** que, na presente data, o (a) requerente acima identificado(a) **NÃO CONSTA** da relação de responsáveis inidôneos para participar de licitação na administração pública federal, por decisão deste Tribunal, nos termos do art. 46 da Lei nº 8.443/92 (Lei Orgânica do TCU).

Não constam da relação consultada para emissão desta certidão os responsáveis ainda não notificados do teor dos acórdãos condenatórios, aqueles cujas condenações tenham tido seu prazo de vigência expirado, bem como aqueles cujas apreciações estejam suspensas em razão de interposição de recurso com efeito suspensivo ou de decisão judicial.

Certidão emitida às 08:39:52 do dia 01/09/2023, com validade de trinta dias a contar da emissão.

A veracidade das informações aqui prestadas podem ser confirmadas no sítio <https://contas.tcu.gov.br/ords/f?p=INABILITADO:5>

Código de controle da certidão: E7SU010923083952

Atenção: qualquer rasura ou emenda invalidará este documento.

28.453.726/0001-07
TCHERBÉDO - CONGLOMERADO
NACIONAL EIRELI
Av. Estelita Falcão, 31 Sala B - Centro
CEP: 48.170-000 - Água Fria - BA





TRIBUNAL DE CONTAS DA UNIÃO
CERTIDÃO NEGATIVA
DE
LICITANTES INIDÔNEOS

Nome completo: **TCHERBEDO - CONGLOMERADO NACIONAL LTDA**

CPF/CNPJ: **28.453.726/0001-07**

O Tribunal de Contas da União **CERTIFICA** que, na presente data, o (a) requerente acima identificado(a) **NÃO CONSTA** da relação de responsáveis inidôneos para participar de licitação na administração pública federal, por decisão deste Tribunal, nos termos do art. 46 da Lei nº 8.443/92 (Lei Orgânica do TCU).

Não constam da relação consultada para emissão desta certidão os responsáveis ainda não notificados do teor dos acórdãos condenatórios, aqueles cujas condenações tenham tido seu prazo de vigência expirado, bem como aqueles cujas apreciações estejam suspensas em razão de interposição de recurso com efeito suspensivo ou de decisão judicial.

Certidão emitida às 08:37:17 do dia 01/09/2023, com validade de trinta dias a contar da emissão.

A veracidade das informações aqui prestadas podem ser confirmadas no sítio <https://contas.tcu.gov.br/ords/f?p=INABILITADO:5>

Código de controle da certidão: **CQTO010923083717**

Atenção: qualquer rasura ou emenda invalidará este documento.





MINISTÉRIO DO TRABALHO E EMPREGO
SECRETARIA DE INSPEÇÃO DO TRABALHO
COORDENAÇÃO-GERAL DE RECURSOS

9

CERTIDÃO DE DÉBITOS TRABALHISTAS
NEGATIVA

EMPREGADOR: TCHERBEDO - CONGLOMERADO NACIONAL LTDA

INSCRIÇÃO: 28.453.726/0001-07

DATA E HORA DA EMISSÃO: 01/09/2023, às 13:59:12, conforme horário oficial de Brasília

CERTIFICA-SE, de acordo com as informações registradas no sistema de Controle de Processos de Multas e Recursos que, nesta data, **NÃO CONSTAM** débitos decorrentes de autuações em face do empregador acima identificado.

1. Esta certidão abrange todos os estabelecimentos do empregador.
2. A presente certidão não modifica a situação do empregador que conste do cadastro previsto na Portaria Interministerial MTE/SDH nº 2, de 12 de maio de 2011, que disciplina o Cadastro de Empregadores que tenham submetido trabalhadores a condições análogas a de escravo.
3. Conforme artigo 103, § 2º da Portaria MTP nº 667/2021, a certidão ora instituída refletirá sempre a última situação ocorrida em cadastros administrativos pelo emitente, de modo que, havendo processos enviados à Procuradoria da Fazenda Nacional - PFN, quanto a estes, poderá ser obtida certidão específica perante aquele órgão, visando a demonstrar a situação atualizada dos mesmos.
4. Expedida com base na Portaria MTP nº 667, de 8 de novembro de 2021. Emitida gratuitamente.



Dados para conferência da autenticidade desta certidão:

Endereço: <https://eprocesso.sit.trabalho.gov.br/Certidao/Validar>

Código: L3YTAX48P7

A autenticidade também pode ser verificada a partir do QR Code ao lado.

UP

Handwritten marks/signatures

Handwritten signature



Processo Eletrônico de Autos de Infração e Notificações de Débito Secretaria de Trabalho

[Handwritten signature]

Início: [Instituição](#) [Prestador/Empregador](#) [Processos Faltas](#) [Cartões](#) [Área Restrita](#)

[Entrar com GOV.BR](#)

Não foi localizado processo para os parâmetros informados.

[Nova consulta](#) ✕

Início Processo Eletrônico Processos com o Empregador 28.453.726/0001-07

PROCESSOS POR EMPREGADOR

CNPJ: 28.453.726/0001-07

[Imprimir](#)

UF:

[Faltas](#) [Cartões](#) [Processos](#) [Processos Faltas](#) [Processos Cartões](#) [Processos Faltas e Cartões](#)

Total geral: 0

Não foram encontrados processos

up



FILTROS APLICADOS:

Nome sancionado: JORGE GABRIEL DA SILVA BEZERRA

CPF / CNPJ sancionado: 05524742582

LIMPAR

Data da consulta: 01/09/2023 14:01:13

Data da última atualização: 09/2023 (Diário Oficial da União - CEAF), 09/2023 (Sistema Integrado de Registro do CEIS/CNEP - CNEP), 09/2023 (Sistema Integrado de Registro do CEIS/CNEP - CEIS), 08/2023 (Sistema Integrado de Administração Financeira do Governo Federal (SIAFI) - CEPIM), 09/2023 (Sistema Integrado de Registro do CEIS/CNEP - Acordos de Leniência)

DETALHAR	CADASTRO	CNPJ/CPF SANCIONADO	NOME SANCIONADO	UF SANCIONADO	ÓRGÃO/ENTIDADE SANCIONADORA	CATEGORIA SANÇÃO	DATA DE PUBLICAÇÃO DA SANÇÃO	VALOR DA MULTA	QUANTIDADE
----------	----------	---------------------	-----------------	---------------	-----------------------------	------------------	------------------------------	----------------	------------

Nenhum registro encontrado

[28.453.726/0001-07]
 TCHERBEDG - CONGREGADO
 NACIONAL EIRELI
 Av. Estelita Falcão, 31 Sala B - Centro
 CEP: 48.170-000 - Agua Fria - BA

UP

A



[Handwritten mark]



Handwritten mark

Sistema de Cadastramento Unificado de Fornecedores - SICAF

Certificado de Registro Cadastral - CRC

(Emissão conforme art. 17 da Instrução Normativa nº 03, de 26 abril de 2018)

CNPJ: 28.453.726/0001-07
Razão Social: TCHERBEDO - CONGLOMERADO NACIONAL LTDA

Atividade Econômica Principal:
7112-0/00 - SERVIÇOS DE ENGENHARIA

Endereço:
AVENIDA ESTELITA FALCAO, 31 - SALA B - CENTRO - Água Fria / Bahia

Handwritten mark

Handwritten signature



Observações:
A veracidade das informações poderá ser verificada no endereço www.comprasgovernamentais.gov.br.
Este certificado não substitui os documentos enumerados nos artigos 28 a 31 da Lei nº 8.666, de 1993.



ESTADO DA BAHIA
 PREFEITURA MUNICIPAL DE SERRINHA
 Rua Macário Ferreira, 517, Centro
 CNPJ: 13.845.086/0001-05

Ofício nº 035/2023

Serrinha/Bahia, 14 de setembro de 2023

À TCHERBEDO – CONGLOMERADO NACIONAL LTDA

Assunto: Atualização de CRC

Prezados, informo o recebimento dos documentos abaixo relacionados para atualizações cadastrais para fins de participação em licitação.

- Alteração Contratual nº09 e Consolidação – DATA 21/01/2021
- CNH – Jorge Gabriel da Silva Bezerra
- Certidão Negativa – Improbidade Administrativa e Inelegibilidade – Emissão 01/09/2023 – CNPJ 28.453.726/0001-07
- Certidão Negativa – Improbidade Administrativa e Inelegibilidade – Emissão 01/09/2023 – CPF 055.247.425-82
- Comprovante de Inscrição e de Situação Cadastral – Emissão 01/09/2023
- Consulta Básica ao Cadastro do ICMS da Bahia – Emissão 01/09/2023
- Boletim de Cadastro econômico – Prefeitura de Agua Fria – Emissão 01/02/2022
- Certidão Negativa de Débitos Municipal – Emissão 29/06/2023 – Validade 27/09/2023
- Certidão Negativa de Débitos Tributários Estadual – Emissão 01/08/2023 – Validade 60 dias
- Certidão Positiva com Efeitos de Negativa – Tributos Federais – Emissão 24/08/2023 – Validade 20/02/2024
- Certificado de Regularidade do FGTS – Emissão 11/09/2023 – Validade 30/09/2023
- Certidão Negativa de Débitos Trabalhistas – Emissão 02/05/2023 – Validade 29/10/2023
- Alvará de Fiscalização e Funcionamento – Emissão 27/01/2023 – Validade 31/12/2023
- Certidão de Registro e Quitação Pessoa Jurídica CREA_BA – Emissão 23/08/2023 – Validade 31/03/2024
- Certidão de Registro e Quitação Pessoa Física CREA_BA (DIEGO BISPO LOPES DA SILVA) – Emissão 30/06/2023 – Validade 31/03/2024
- Contrato de Prestação de Serviço – Emissão 24/10/2023 – Validade Indeterminado
- Curriculum - Diego Bispo Lopes da Silva

Handwritten initials: ur

TABELIONATO DE NOTAS E PROTESTOS DE SERRINHA/BA
 Rua Lauro Mota, nº 47, Centro, Serrinha, Bahia
 CEP: 45.300-000
 Tel: (75) 241-4614

Certifico e dou fé que a cópia é reprodução fiel do documento apresentado.

Em testemunho da verdade, Joyce Samentina De Jesus, Silva, Escrevente Autorizada, a qual se tem a presente documento digital conferido com o original em mãos, para fins de autenticação no endereço eletrônico www.cernd.org.br/autenticidade. O presente documento pode ser consultado em: painel.portalcertificacao.com.br

GRUPO JB
 PÁG. Nº: 104
 VISTO

CAIO ANDRADE C. DA SILVA
 DIRETOR II
 Portaria nº 09/2021

CÓPIA COLADA

O presente documento digital foi conferido com o original em mãos, para fins de autenticação no endereço eletrônico www.cernd.org.br/autenticidade. O presente documento pode ser consultado em: painel.portalcertificacao.com.br

- CNH - Diego Bispo Lopes da Silva
- Balanço Patrimonial Contendo termo de abertura e encerramento - Período 01/01/2022 a 31/12/2022.
- Certificado do CRC-BA - Denilson Oliveira de Jesus - Emissão 23/08/2023 - Validade 21/11/2023.
- Certidão Estadual Concordata, Falência, Recuperação Judicial e Extrajudicial - 1º Grau - TJBA - Emissão 01/09/2023 - Validade 30 dias.
- Certidão Estadual Insolvência, Recuperação Judicial e Extrajudicial - 1º Grau - TJBA - Emissão 01/09/2023 - Validade 30 dias.
- Consulta Oportante Simples Nacional.
- Certidão Simplificada JUCEB - Emissão 30/08/2023
- Declaração de Fatos Supervinientes - 12/09/2023
- Declaração de Inidoneidade - 12/09/2023
- Declaração de Inexistência de Menor nos Quadros da Empresa - 12/09/2023
- Declaração de Inexistência de Servidor Público nos Quadros da Empresa - 12/09/2023
- Declaração de Enquadramento - 12/09/2023
- Declaração de Conhecimento e Atendimento as Condições de Habilitação - 12/09/2023
- Declaração de Inexistência de Trabalho Escravo - 12/09/2023
- Informações ao Contratante - 12/09/2023
- Declaração de Estrutura Mínima - 12/09/2023
- Certidão Negativa de Inabilitados - JORGE GABRIEL DA SILVA BEZERRA - Emissão 01/09/2023 - Validade 30 dias
- Certidão Negativa de Licitantes Inidôneos - JORGE GABRIEL DA SILVA BEZERRA - Emissão 01/09/2023 - Validade 30 dias
- Certidão Negativa de Licitantes Inidôneos - TCHERBEDO - CONGLOMERADO NACIONAL LTDA - Emissão 01/09/2023 - Validade 30 dias
- Certidão de Débitos Trabalhistas NEGATIVA - Ministério do Trabalho e Emprego - Emissão 01/09/2023
- Consulta Processo Eletrônico de Autos de Infração - Secretaria de Trabalho - Nada Consta
- Certidão Negativa Correccional CGL - JORGE GABRIEL DA SILVA BEZERRA - Emissão 01/09/2023
- Certidão Negativa Correccional CGU - TCHERBEDO - CONGLOMERADO NACIONAL LTDA - Emissão 01/09/2023
- Certificado de Registro Cadastral - CRC - SICAF

Serrinha, 14 de setembro de 2023

ICARO ANDRADE C. DA SILVA
DIRETOR II

Ícaro Andrade C. da Silva
Diretor II

CÓPIA COLADA



TABELIONATO DE NOTAS E PROTESTOS DE SERRINHA/BA (75) 3201-7434 Rua Lúcio Meirelles, 579 - Ginásio, Serrinha Shopping Serrinha | Cap. 45700-000

Certifico e dou fé que a cópia é a reprodução fiel do documento apresentado.

Em testemunho de verdade: Joyce Samantha De Jesus Silva. Escrevente Autorizada. A etiqueta só tem validade acompanhada do QR Code. - Serrinha - BA, 15/9/2023. Valor do Ato: R\$ 6,35 Emol: R\$ 3,07 Taxa: R\$ 3,28

2278.AB698022-0

SELO AUTENTICAÇÃO

www.tba.tba.br/autenticacao

Este documento digital foi conferido com o original e assinado digitalmente por Joyce Samantha de Jesus Silva, em sexta-feira, 15 de setembro de 2023 15:11:29 GMT-03:00, CNS: 01.424-1 - TABELIONATO DE NOTAS E PROTESTOS DE SERRINHA/BA, nos termos da medida provisória N. 2.200-2 de 24 de agosto de 2001. Sua autenticidade deverá ser confirmada no endereço eletrônico www.tba.tba.br/autenticacao. O presente documento digital pode ser convertido em papel por meio de autenticação no Tabelionato de Notas. Provimento nº 100/2020 CNJ - artigo 22.



TERMO DE ENCERRAMENTO

Excelentíssima,

Comissão permanente de licitação do **Município de Serrinha/BA**, e caros licitantes aqui presentes no processo licitatório denominado **Concorrência Pública Nº 004/2023**, avinhemos encarecidamente através deste informar para convosco que nesta página se encerra toda documentação necessária ou não para habilitar esta empresa no processo mencionado anteriormente, informamos ainda que a documentação conta com o total de 106 (**cento e seis**) páginas válidas ao todo, sendo elas:

106 impressões no **ANVERSO**;
08 impressões no **VERSO**;

TCHERBEDO - CONGLOMERADO NACIONAL LTDA
CNPJ nº 28.453.726/0001-07
Jorge Gabriel da Silva Bezerra - Sócio Adm.

Água Fria/BA, 12 de setembro de 2023.

